

令和 8 年度

業務番号 メンテ第 429 号

国道454号橋梁架替（獅子神橋）詳細設計業務委託 設計書

参 考 資 料

三戸郡新郷村 大字 戸来 地内

注）業務価格の円滑な見積もりに資する資料であり、業務委託契約を拘束するものではない。

積算参考資料（間接費補正一覧）

単価使用年月	2026年6月		
歩掛適用年月	2026年6月	係数ランク	1
基準適用年月	2026年6月		
単価地区	新郷村		
豪雪割増	B地区		
労務単価割増率	0%		
委託先	建設コンサルタント		

業務委託費内訳書

業務名	国道454号橋梁架替（獅子神橋）詳細設計業務委託				業 項	種 目	土木設計業務 道路設計	
項目・工種・種別・細別	規格	単位	数量	単価	金額		数量・金額増減	摘要
道路設計								
		式	1					
道路設計								
		式	1					
道路詳細設計								
		式	1					
道路詳細設計(A)	縮尺1/1,000							内 1号 本線
		(km) 式	(0.09) 1					
道路詳細設計(A)	縮尺1/1,000							内 2号 迂回路
		(km) 式	(0.07) 1					
橋梁設計								
		式	1					
橋梁設計								
		式	1					
橋梁詳細設計(共通)								
		式	1					
橋梁詳細設計(共通)								内 3号
		(橋) 式	(1) 1					
橋梁詳細設計(コンクリート上部工)								
		式	1					
PC単純プレテンションT桁橋	24.6m, 基本構造物							単 1号
		橋	1					
橋梁詳細設計(橋台工)								
		式	1					
逆T式橋台	基本構造物							単 2号
		基	1					

業務委託費内訳書

業務名	国道454号橋梁架替（獅子神橋）詳細設計業務委託				業 項 種 目	土木設計業務 橋梁設計	
項目・工種・種別・細別	規格	単位	数量	単価	金額	数量・金額増減	摘要
逆T式橋台	類似構造物						単 3号
		基	1				
護岸工詳細設計							
		式	1				
条件護岸詳細設計							内 4号
		式	1				
橋梁詳細設計(架設計画)							
		式	1				
架設計画							単 4号
		工法	1				
現橋撤去詳細設計							
		式	1				
上部工撤去設計	2径間 支間長15m未満						内 5号
		式	1				
下部工撤去設計	橋台撤去設計						内 6号
		式	1				
下部工撤去設計	橋脚撤去設計						内 7号
		式	1				
環境対策設計							内 8号
		式	1				
工程計画検討							内 9号
		式	1				
概算工事費算出							内 10号
		式	1				
仮設構造物設計							
		式	1				

業務委託費内訳書

業務名	国道454号橋梁架替（獅子神橋）詳細設計業務委託				業 項 種 目	土木設計業務 仮設構造物設計	
項目・工種・種別・細別	規格	単位	数量	単価	金額	数量・金額増減	摘要
仮設構造物設計							
		式	1				
仮設構造物詳細設計							
		式	1				
土留工詳細設計	種別:アンカー式						単 5号 基本構造物
		基	1				
土留工詳細設計	種別:アンカー式						単 6号 類似構造物
		基	1				
仮橋・仮栈橋詳細設計							
		式	1				
仮橋・仮栈橋詳細設計	種別:一般通行用仮橋						単 7号
		橋	1				
仮橋・仮栈橋詳細設計	種別:工事用仮橋、仮栈橋						単 8号
		橋	2				
共通							
		式	1				
共通(設計業務)							
		式	1				
打合せ等							
		式	1				
打合せ							内 11号
		業務	1				
直接経費							
		式	1				
直接経費							
		式	1				

業務委託費内訳書

業務名	国道454号橋梁架替（獅子神橋）詳細設計業務委託				業 項 種 目	土木設計業務 直接経費	
項目・工種・種別・細別	規格	単位	数量	単価	金額	数量・金額増減	摘要
旅費交通費							
		式	1				
旅費（率計上・宿泊無）	土木設計業務						
		式	1				
電子成果品作成費							
		式	1				
電子成果品作成費（設計）	概略設計、予備設計又は詳細設計						
		式	1				
直接原価（その他原価除く）							
		式	1				
その他原価							内 12号
		式	1				
一般管理費等							内 13号
		式	1				
設計業務価格							
		式	1				

1 次内訳書

単価使用年月	2026. 06
歩掛適用年月	2026. 06
労務調整係数	1. 000-00000 0. 0 0

内 1号	道路詳細設計 (A)	縮尺1/1, 000					
名称・規格		条件	単位	数量	単価	金額	摘要
設計計画 道路詳細設計 (A)	WS400811						内 14号 03-02-08
			(km) 式	(0. 09) 1			管理費区分：0
施工計画 道路詳細設計 (A)	WS400812						内 15号 03-02-08
			(km) 式	(0. 09) 1			管理費区分：0
平面・縦断設計 道路詳細設計 (A)	WS400803						内 16号 03-02-08
			(km) 式	(0. 09) 1			管理費区分：0
横断設計 道路詳細設計 (A)	WS400804						内 17号 03-02-08
			(km) 式	(0. 09) 1			管理費区分：0
道路付帯構造物設計 道路詳細設計 (A)	WS400813						内 18号 03-02-08
			(km) 式	(0. 09) 1			管理費区分：0
小構造物設計 道路詳細設計 (A)	WS400814						内 19号 03-02-08
			(km) 式	(0. 09) 1			管理費区分：0
設計図 道路詳細設計 (A)	WS400807						内 20号 03-02-08
			(km) 式	(0. 09) 1			管理費区分：0
数量計算 道路詳細設計 (A)	WS400808						内 21号 03-02-08
			(km) 式	(0. 09) 1			管理費区分：0
照査 道路詳細設計 (A)	WS400809						内 22号 03-02-08
			(km) 式	(0. 09) 1			管理費区分：0
報告書作成 道路詳細設計 (A)	WS400810						内 23号 03-02-08
			(km) 式	(0. 09) 1			管理費区分：0
合計							

1 次内訳書

単価使用年月	2026. 06
歩掛適用年月	2026. 06
労務調整係数	1. 000-00000 0. 0 0

内 2号	道路詳細設計 (A)	縮尺1/1, 000					
名称・規格		条件	単位	数量	単価	金額	摘要
設計計画 道路詳細設計 (A)	WS400811						内 24号 03-02-08
			(km) 式	(0. 07) 1			管理費区分：0
施工計画 道路詳細設計 (A)	WS400812						内 25号 03-02-08
			(km) 式	(0. 07) 1			管理費区分：0
平面・縦断設計 道路詳細設計 (A)	WS400803						内 26号 03-02-08
			(km) 式	(0. 07) 1			管理費区分：0
横断設計 道路詳細設計 (A)	WS400804						内 27号 03-02-08
			(km) 式	(0. 07) 1			管理費区分：0
道路付帯構造物設計 道路詳細設計 (A)	WS400813						内 28号 03-02-08
			(km) 式	(0. 07) 1			管理費区分：0
小構造物設計 道路詳細設計 (A)	WS400814						内 29号 03-02-08
			(km) 式	(0. 07) 1			管理費区分：0
設計図 道路詳細設計 (A)	WS400807						内 30号 03-02-08
			(km) 式	(0. 07) 1			管理費区分：0
数量計算 道路詳細設計 (A)	WS400808						内 31号 03-02-08
			(km) 式	(0. 07) 1			管理費区分：0
照査 道路詳細設計 (A)	WS400809						内 32号 03-02-08
			(km) 式	(0. 07) 1			管理費区分：0
報告書作成 道路詳細設計 (A)	WS400810						内 33号 03-02-08
			(km) 式	(0. 07) 1			管理費区分：0
合計							

1 次内訳書

単価使用年月	2026. 06
歩掛適用年月	2026. 06
労務調整係数	1. 000-00000 0. 0 0

内 3号	橋梁詳細設計(共通)						
名称・規格		条件	単位	数量	単価	金額	摘要
座標計算	WS406201						単 9号 03-02-60
			橋	1			管理費区分：0
施工計画	WS406202						単 10号 03-02-60
			橋	1			管理費区分：0
関係機関との協議資料作成	WS406205						内 34号 03-02-61
			業務	1			管理費区分：0
現地踏査	WS406203						内 35号 03-02-61
			業務	1			管理費区分：0
合計							

1 次内訳書

単価使用年月	2026. 06
歩掛適用年月	2026. 06
労務調整係数	1. 000-00000 0. 0 0

内 4号	条件護岸詳細設計						
名称・規格		条件	単位	数量	単価	金額	摘要
条件護岸詳細設計							内 36号 歩掛3-2-140参照 両 岸 管理費区分：0
			式	1			
合計							

1 次内訳書

単価使用年月	2026. 06
歩掛適用年月	2026. 06
労務調整係数	1. 000-00000 0. 0 0

内 5号	上部工撤去設計	2径間 支間長15m未満					
名称・規格		条件	単位	数量	単価	金額	摘要
上部工撤去設計 設計計画							単 35号
			橋	1			管理費区分：0
上部工撤去設計 施工計画検討							単 36号
			橋	1			管理費区分：0
上部工撤去設計 設計計算							単 37号
			橋	1			管理費区分：0
上部工撤去設計 設計図作成							単 38号
			橋	1			管理費区分：0
上部工撤去設計 数量計算							単 39号
			橋	1			管理費区分：0
上部工撤去設計 照査							単 40号
			橋	1			管理費区分：0
上部工撤去設計 報告書作成							単 41号
			橋	1			管理費区分：0
合計							

1 次内訳書

単価使用年月	2026. 06
歩掛適用年月	2026. 06
労務調整係数	1. 000-00000 0. 0 0

内 6号	下部工撤去設計	橋台撤去設計				
名称・規格	条件	単位	数量	単価	金額	摘要
橋台撤去設計 設計計画						単 42号
		橋	1			管理費区分：0
橋台撤去設計 施工計画検討 重力式						単 43号
		橋	1			管理費区分：0
橋台撤去設計 設計図作成 重力式						単 44号
		橋	1			管理費区分：0
橋台撤去設計 数量計算 重力式						単 45号
		橋	1			管理費区分：0
橋台撤去設計 照査						単 46号
		橋	1			管理費区分：0
橋台撤去設計 報告書作成						単 47号
		橋	1			管理費区分：0
合計						

1 次内訳書

単価使用年月	2026. 06
歩掛適用年月	2026. 06
労務調整係数	1. 000-00000 0. 0 0

内 7号	下部工撤去設計	橋脚撤去設計				
名称・規格	条件	単位	数量	単価	金額	摘要
橋脚撤去設計 設計計画						単 48号
		橋	1			管理費区分：0
橋脚撤去設計 施工計画検討 コンクリート橋脚						単 49号
		橋	1			管理費区分：0
橋台撤去設計 設計図作成 コンクリート橋脚						単 50号
		橋	1			管理費区分：0
橋台撤去設計 数量計算 コンクリート橋脚						単 51号
		橋	1			管理費区分：0
橋脚撤去設計 照査						単 52号
		橋	1			管理費区分：0
橋脚撤去設計 報告書作成						単 53号
		橋	1			管理費区分：0
合計						

1 次内訳書

単価使用年月	2026. 06
歩掛適用年月	2026. 06
労務調整係数	1. 000-00000 0. 0 0

内 8号	環境対策設計					
	名称・規格	条件	単位	数量	単価	金額
	騒音・振動対策					
			橋	1		
	合計					

1 次内訳書

単価使用年月	2026. 06
歩掛適用年月	2026. 06
労務調整係数	1. 000-00000 0. 0 0

内 9号	工程計画検討					
	名称・規格	条件	単位	数量	単価	金額
	工程計画検討					
			橋	1		
	合計					

1 次内訳書

単価使用年月	2026. 06
歩掛適用年月	2026. 06
労務調整係数	1. 000-00000 0. 0 0

内 10号	概算工事費算出						
名称・規格		条件	単位	数量	単価	金額	摘要
概算工事費算出							単 56号 管理費区分：0
			橋	1			
合計							

1 次内訳書

単価使用年月	2026. 06
歩掛適用年月	2026. 06
労務調整係数	1. 000-00000 0. 0 0

内 11号	打合せ						
名称・規格		条件	単位	数量	単価	金額	摘要
打合せ WS505501							内 37号 03-02-01
			業務	1			管理費区分：0
合計							

1 次内訳書

単価使用年月	2026. 06
歩掛適用年月	2026. 06
労務調整係数	1. 000-00000 0. 0 0

内 12号	その他原価						
名称・規格		条件	単位	数量	単価	金額	摘要
直接人件費（設計業務）							管理費区分：0
			式	1			
$\alpha \div (1 - \alpha)$							35% \div (1 - 35%)
			%				管理費区分：0
その他原価							直接人件費（設計業務） $\times \alpha \div (1 - \alpha)$ 管理費区分：0
			式	1			
合計							

1 次内訳書

單價使用年月	2026.06
步掛適用年月	2026.06
勞務調整係數	1.000-00000 0.0 0

[illegible]

2 次内訳書

単価使用年月	2026. 06
歩掛適用年月	2026. 06
労務調整係数	1. 000-00000 0. 0 0

内 14号 WS400811	設計計画 道路詳細設計(A)						
名称・規格		条件	単位	数量	単価	金額	摘要
理事・技師長	R0401						管理費区分：0
			人	0.094			
主任技師	R0402						管理費区分：0
			人	0.234			
技師(A)	R0403						管理費区分：0
			人	0.514			
技師(B)	R0404						管理費区分：0
			人	0.514			
電子計算機使用料	ZS7S70600						直接人件費の2%
			式	1			管理費区分：0
合計							

2 次内訳書

単価使用年月	2026. 06
歩掛適用年月	2026. 06
労務調整係数	1. 000-00000 0. 0 0

内 15号 WS400812	施工計画 道路詳細設計(A)						
名称・規格		条件	単位	数量	単価	金額	摘要
主任技師							管理費区分：0
			人	0. 14			
技師(A)							管理費区分：0
			人	0. 421			
技師(B)							管理費区分：0
			人	1. 356			
電子計算機使用料							直接人件費の2% 管理費区分：0
			式	1			
合計							

2 次内訳書

単価使用年月	2026. 06
歩掛適用年月	2026. 06
労務調整係数	1. 000-00000 0. 0 0

内 16号 WS400803	平面・縦断設計 道路詳細設計(A)						
名称・規格		条件	単位	数量	単価	金額	摘要
主任技師	R0402						管理費区分：0
			人	0. 281			
技師(A)	R0403						管理費区分：0
			人	0. 608			
技師(B)	R0404						管理費区分：0
			人	1. 356			
技師(C)	R0405						管理費区分：0
			人	1. 449			
技術員	R0406						管理費区分：0
			人	1. 309			
電子計算機使用料	ZS7S70600						直接人件費の2% 管理費区分：0
			式	1			
合計							

2 次内訳書

単価使用年月	2026. 06
歩掛適用年月	2026. 06
労務調整係数	1. 000-00000 0. 0 0

内 17号 WS400804	横断設計 道路詳細設計(A)						
名称・規格		条件	単位	数量	単価	金額	摘要
技師(A)							管理費区分：0
			人	0. 281			
技師(B)							管理費区分：0
			人	1. 029			
技師(C)							管理費区分：0
			人	1. 683			
技術員							管理費区分：0
			人	2. 571			
電子計算機使用料							直接人件費の2%
			式	1			管理費区分：0
合計							

2 次内訳書

単価使用年月	2026. 06
歩掛適用年月	2026. 06
労務調整係数	1. 000-00000 0. 0 0

内 18号 WS400813	道路付帯構造物設計 道路詳細設計(A)						
名称・規格		条件	単位	数量	単価	金額	摘要
技師(A)	R0403						管理費区分：0
			人	0. 14			
技師(B)	R0404						管理費区分：0
			人	0. 234			
技師(C)	R0405						管理費区分：0
			人	0. 748			
技術員	R0406						管理費区分：0
			人	1. 075			
電子計算機使用料	ZS7S70600						直接人件費の2%
			式	1			管理費区分：0
合計							

2 次内訳書

単価使用年月	2026. 06
歩掛適用年月	2026. 06
労務調整係数	1. 000-00000 0. 0 0

内 19号 WS400814	小構造物設計 道路詳細設計(A)						
名称・規格		条件	単位	数量	単価	金額	摘要
技師(A)	R0403						管理費区分：0
			人	0. 094			
技師(B)	R0404						管理費区分：0
			人	0. 281			
技師(C)	R0405						管理費区分：0
			人	0. 842			
技術員	R0406						管理費区分：0
			人	1. 449			
電子計算機使用料	ZS7S70600						直接人件費の2% 管理費区分：0
			式	1			
合計							

2 次内訳書

単価使用年月	2026. 06
歩掛適用年月	2026. 06
労務調整係数	1. 000-00000 0. 0 0

内 20号 WS400807	設計図 道路詳細設計(A)						
名称・規格		条件	単位	数量	単価	金額	摘要
技師(C)	R0405						管理費区分：0
			人	2. 197			
技術員	R0406						管理費区分：0
			人	3. 74			
電子計算機使用料	ZS7S70600						直接人件費の2% 管理費区分：0
			式	1			
合計							

2 次内訳書

単価使用年月	2026. 06
歩掛適用年月	2026. 06
労務調整係数	1. 000-00000 0. 0 0

内 21号 WS400808	数量計算 道路詳細設計(A)						
名称・規格		条件	単位	数量	単価	金額	摘要
技師(A)							管理費区分：0
			人	0.234			
技師(B)							管理費区分：0
			人	0.982			
技師(C)							管理費区分：0
			人	1.87			
技術員							管理費区分：0
			人	3.039			
電子計算機使用料							直接人件費の2% 管理費区分：0
			式	1			
合計							

2 次内訳書

単価使用年月	2026. 06
歩掛適用年月	2026. 06
労務調整係数	1. 000-00000 0. 0 0

内 22号 WS400809	照査 道路詳細設計 (A)						
名称・規格		条件	単位	数量	単価	金額	摘要
主任技師	R0402						管理費区分：0
			人	0. 468			
技師 (A)	R0403						管理費区分：0
			人	0. 935			
技師 (B)	R0404						管理費区分：0
			人	1. 122			
技師 (C)	R0405						管理費区分：0
			人	1. 449			
電子計算機使用料	ZS7S70600						直接人件費の2%
			式	1			管理費区分：0
合計							

2 次内訳書

単価使用年月	2026. 06
歩掛適用年月	2026. 06
労務調整係数	1. 000-00000 0. 0 0

内 23号 WS400810	報告書作成 道路詳細設計(A)						
名称・規格		条件	単位	数量	単価	金額	摘要
主任技師	R0402						管理費区分：0
			人	0. 234			
技師(A)	R0403						管理費区分：0
			人	0. 888			
技師(B)	R0404						管理費区分：0
			人	1. 543			
技師(C)	R0405						管理費区分：0
			人	0. 842			
電子計算機使用料	ZS7S70600						直接人件費の2%
			式	1			管理費区分：0
合計							

2 次内訳書

単価使用年月	2026. 06
歩掛適用年月	2026. 06
労務調整係数	1. 000-00000 0. 0 0

内 24号 WS400811	設計計画 道路詳細設計(A)						
名称・規格		条件	単位	数量	単価	金額	摘要
理事・技師長	R0401						管理費区分：0
			人	0. 092			
主任技師	R0402						管理費区分：0
			人	0. 23			
技師(A)	R0403						管理費区分：0
			人	0. 505			
技師(B)	R0404						管理費区分：0
			人	0. 505			
電子計算機使用料	ZS7S70600						直接人件費の2%
			式	1			管理費区分：0
合計							

2 次内訳書

単価使用年月	2026. 06
歩掛適用年月	2026. 06
労務調整係数	1. 000-00000 0. 0 0

内 25号 WS400812	施工計画 道路詳細設計(A)						
名称・規格		条件	単位	数量	単価	金額	摘要
主任技師		R0402					管理費区分：0
			人	0. 138			
技師(A)		R0403					管理費区分：0
			人	0. 413			
技師(B)		R0404					管理費区分：0
			人	1. 331			
電子計算機使用料		ZS7S70600					直接人件費の2% 管理費区分：0
			式	1			
合計							

2 次内訳書

単価使用年月	2026. 06
歩掛適用年月	2026. 06
労務調整係数	1. 000-00000 0. 0 0

内 26号 WS400803	平面・縦断設計 道路詳細設計(A)						
名称・規格		条件	単位	数量	単価	金額	摘要
主任技師	R0402						管理費区分：0
			人	0. 275			
技師(A)	R0403						管理費区分：0
			人	0. 597			
技師(B)	R0404						管理費区分：0
			人	1. 331			
技師(C)	R0405						管理費区分：0
			人	1. 423			
技術員	R0406						管理費区分：0
			人	1. 285			
電子計算機使用料	ZS7S70600						直接人件費の2% 管理費区分：0
			式	1			
合計							

2 次内訳書

単価使用年月	2026. 06
歩掛適用年月	2026. 06
労務調整係数	1. 000-00000 0. 0 0

内 27号 WS400804	横断設計 道路詳細設計(A)						
名称・規格		条件	単位	数量	単価	金額	摘要
技師(A)							管理費区分：0
			人	0. 275			
技師(B)							管理費区分：0
			人	1. 01			
技師(C)							管理費区分：0
			人	1. 652			
技術員							管理費区分：0
			人	2. 525			
電子計算機使用料							直接人件費の2%
			式	1			管理費区分：0
合計							

2 次内訳書

単価使用年月	2026. 06
歩掛適用年月	2026. 06
労務調整係数	1. 000-00000 0. 0 0

内 28号 WS400813	道路付帯構造物設計 道路詳細設計(A)						
名称・規格		条件	単位	数量	単価	金額	摘要
技師(A)	R0403						管理費区分：0
			人	0. 138			
技師(B)	R0404						管理費区分：0
			人	0. 23			
技師(C)	R0405						管理費区分：0
			人	0. 734			
技術員	R0406						管理費区分：0
			人	1. 056			
電子計算機使用料	ZS7S70600						直接人件費の2%
			式	1			管理費区分：0
合計							

2 次内訳書

単価使用年月	2026. 06
歩掛適用年月	2026. 06
労務調整係数	1. 000-00000 0. 0 0

内 29号 WS400814	小構造物設計 道路詳細設計(A)						
名称・規格		条件	単位	数量	単価	金額	摘要
技師(A)	R0403						管理費区分：0
			人	0. 092			
技師(B)	R0404						管理費区分：0
			人	0. 275			
技師(C)	R0405						管理費区分：0
			人	0. 826			
技術員	R0406						管理費区分：0
			人	1. 423			
電子計算機使用料	ZS7S70600						直接人件費の2% 管理費区分：0
			式	1			
合計							

2 次内訳書

単価使用年月	2026. 06
歩掛適用年月	2026. 06
労務調整係数	1. 000-00000 0. 0 0

内 30号 WS400807	設計図 道路詳細設計(A)						
名称・規格		条件	単位	数量	単価	金額	摘要
技師(C)	R0405						管理費区分：0
			人	2. 157			
技術員	R0406						管理費区分：0
			人	3. 672			
電子計算機使用料	ZS7S70600						直接人件費の2% 管理費区分：0
			式	1			
合計							

2 次内訳書

単価使用年月	2026. 06
歩掛適用年月	2026. 06
労務調整係数	1. 000-00000 0. 0 0

内 31号 WS400808	数量計算 道路詳細設計(A)						
名称・規格		条件	単位	数量	単価	金額	摘要
技師(A)							管理費区分：0
			人	0. 23			
技師(B)							管理費区分：0
			人	0. 964			
技師(C)							管理費区分：0
			人	1. 836			
技術員							管理費区分：0
			人	2. 984			
電子計算機使用料							直接人件費の2%
			式	1			管理費区分：0
合計							

2 次内訳書

単価使用年月	2026. 06
歩掛適用年月	2026. 06
労務調整係数	1. 000-00000 0. 0 0

内 32号 WS400809	照査 道路詳細設計 (A)						
名称・規格		条件	単位	数量	単価	金額	摘要
主任技師	R0402						管理費区分：0
			人	0. 459			
技師 (A)	R0403						管理費区分：0
			人	0. 918			
技師 (B)	R0404						管理費区分：0
			人	1. 102			
技師 (C)	R0405						管理費区分：0
			人	1. 423			
電子計算機使用料	ZS7S70600						直接人件費の2%
			式	1			管理費区分：0
合計							

2 次内訳書

単価使用年月	2026. 06
歩掛適用年月	2026. 06
労務調整係数	1. 000-00000 0. 0 0

内 33号 WS400810	報告書作成 道路詳細設計(A)						
名称・規格		条件	単位	数量	単価	金額	摘要
主任技師	R0402						管理費区分：0
			人	0. 23			
技師(A)	R0403						管理費区分：0
			人	0. 872			
技師(B)	R0404						管理費区分：0
			人	1. 515			
技師(C)	R0405						管理費区分：0
			人	0. 826			
電子計算機使用料	ZS7S70600						直接人件費の2%
			式	1			管理費区分：0
合計							

2 次内訳書

単価使用年月	2026. 06
歩掛適用年月	2026. 06
労務調整係数	1. 000-00000 0. 0 0

内 34号 WS406205	関係機関との協議資料作成						
名称・規格		条件	単位	数量	単価	金額	摘要
技師(A)	R0403						管理費区分：0
			人	1.3			
技師(B)	R0404						管理費区分：0
			人	3.4			
技師(C)	R0405						管理費区分：0
			人	3.6			
技術員	R0406						管理費区分：0
			人	3.1			
合計							

2 次内訳書

単価使用年月	2026. 06
歩掛適用年月	2026. 06
労務調整係数	1. 000-00000 0. 0 0

内 35号 WS406203	現地踏査						
名称・規格		条件	単位	数量	単価	金額	摘要
主任技師	R0402						管理費区分：0
			人	1.5			
技師(A)	R0403						管理費区分：0
			人	1.5			
技師(B)	R0404						管理費区分：0
			人	1.8			
合計							

2 次内訳書

単価使用年月	2026. 06
歩掛適用年月	2026. 06
労務調整係数	1. 000-00000 0. 0 0

内 36号	条件護岸詳細設計						
名称・規格		条件	単位	数量	単価	金額	摘要
条件護岸詳細設計 設計計画							単 81号
		m	29				管理費区分：0
条件護岸詳細設計 基本事項の決定							単 82号
		m	29				管理費区分：0
条件護岸詳細設計 施工計画および仮設計画							単 83号
		m	29				管理費区分：0
条件護岸詳細設計 図面作成							単 84号
		m	29				管理費区分：0
条件護岸詳細設計 数量計算							単 85号
		m	29				管理費区分：0
条件護岸詳細設計 照査							単 86号
		m	29				管理費区分：0
条件護岸詳細設計 報告書作成							単 87号
		m	29				管理費区分：0
合計							

2 次内訳書

単価使用年月	2026. 06
歩掛適用年月	2026. 06
労務調整係数	1. 000-00000 0. 0 0

内 37号 WS505501	打合せ						
名称・規格		条件	単位	数量	単価	金額	摘要
主任技師 							

1 次単価表

単価使用年月	2026. 06
歩掛適用年月	2026. 06
労務調整係数	1. 000-00000 0. 0 0

単 1号	PC単純ﾌﾟﾚﾃﾝｼｮﾝT桁橋	24. 6m, 基本構造物	単位	橋	単位数量	1	単価	
名称・規格		条件	単位	数量	単価	金額	摘要	
設計計画 (PC)単純ﾌﾟﾚﾃﾝｼｮﾝT桁橋	WS407001						単 11号 03-02-65	
			橋	1			管理費区分：0	
設計計算 (PC)単純ﾌﾟﾚﾃﾝｼｮﾝT桁橋	WS407002						単 12号 03-02-65	
			橋	1			管理費区分：0	
設計図 (PC)単純ﾌﾟﾚﾃﾝｼｮﾝT桁橋	WS407003						単 13号 03-02-65	
			橋	1			管理費区分：0	
数量計算 (PC)単純ﾌﾟﾚﾃﾝｼｮﾝT桁橋	WS407004						単 14号 03-02-65	
			橋	1			管理費区分：0	
照査 (PC)単純ﾌﾟﾚﾃﾝｼｮﾝT桁橋	WS407005						単 15号 03-02-65	
			橋	1			管理費区分：0	
報告書作成 (PC)単純ﾌﾟﾚﾃﾝｼｮﾝT桁橋	WS407006						単 16号 03-02-65	
			橋	1			管理費区分：0	
合計								
単価								

1 次単価表

単価使用年月	2026. 06
歩掛適用年月	2026. 06
労務調整係数	1. 000-00000 0. 0 0

単 2号	逆T式橋台	基本構造物	単位	基	単位数量	1	単価	
名称・規格		条件	単位	数量	単価	金額	摘要	
設計計画 逆T式橋台	WS409901						単 17号 03-02-82	
			基	1			管理費区分：0	
設計計算 逆T式橋台	WS409902						単 18号 03-02-82	
			基	1			管理費区分：0	
設計図 逆T式橋台	WS409903						単 19号 03-02-82	
			基	1			管理費区分：0	
数量計算 逆T式橋台	WS409904						単 20号 03-02-82	
			基	1			管理費区分：0	
照査 逆T式橋台	WS409905						単 21号 03-02-82	
			基	1			管理費区分：0	
報告書作成 逆T式橋台	WS409906						単 22号 03-02-82	
			基	1			管理費区分：0	
合計								
単価								

1 次単価表

単価使用年月	2026. 06
歩掛適用年月	2026. 06
労務調整係数	1. 000-00000 0. 0 0

単 3号	逆T式橋台	類似構造物	単位	基	単位数量	1	単価	
名称・規格		条件	単位	数量	単価	金額	摘要	
設計計画 逆T式橋台	WS409901						単 23号 03-02-82	
			基	1			管理費区分：0	
設計計算 逆T式橋台	WS409902						単 24号 03-02-82	
			基	1			管理費区分：0	
設計図 逆T式橋台	WS409903						単 25号 03-02-82	
			基	1			管理費区分：0	
数量計算 逆T式橋台	WS409904						単 26号 03-02-82	
			基	1			管理費区分：0	
照査 逆T式橋台	WS409905						単 27号 03-02-82	
			基	1			管理費区分：0	
報告書作成 逆T式橋台	WS409906						単 28号 03-02-82	
			基	1			管理費区分：0	
合計								
単価								

1 次単価表

単価使用年月	2026. 06
歩掛適用年月	2026. 06
労務調整係数	1. 000-00000 0. 0 0

単 4号	架設計画		単位	工法	単位数量	1	単価	
名称・規格		条件	単位	数量	単価	金額	摘要	
設計計画	WS412601						単 29号 03-02-95	
			工法	1			管理費区分：0	
設計計算	WS412602						単 30号 03-02-95	
			工法	1			管理費区分：0	
設計図	WS412603						単 31号 03-02-95	
			工法	1			管理費区分：0	
数量計算	WS412604						単 32号 03-02-95	
			工法	1			管理費区分：0	
照査	WS412605						単 33号 03-02-95	
			工法	1			管理費区分：0	
報告書作成	WS412606						単 34号 03-02-95	
			工法	1			管理費区分：0	
合計								
単価								

1 次単価表

単価使用年月	2026. 06
歩掛適用年月	2026. 06
労務調整係数	1. 000-00000 0. 0 0

単 5号	土留工詳細設計	種別:アンカー式	単位	基	単位数量	1	単価	
名称・規格		条件	単位	数量	単価	金額	摘要	
設計計画 アンカー式	WS412013						単 57号 03-21-22	
			基	1			管理費区分 : 0	
設計計算 アンカー式	WS412014						単 58号 03-21-22	
			基	1			管理費区分 : 0	
設計図 アンカー式	WS412015						単 59号 03-21-22	
			基	1			管理費区分 : 0	
数量計算 アンカー式	WS412016						単 60号 03-21-22	
			基	1			管理費区分 : 0	
照査 アンカー式	WS412017						単 61号 03-21-22	
			基	1			管理費区分 : 0	
報告書作成 アンカー式	WS412018						単 62号 03-21-22	
			基	1			管理費区分 : 0	
合計								
単価								

1 次単価表

単価使用年月	2026. 06
歩掛適用年月	2026. 06
労務調整係数	1. 000-00000 0. 0 0

単 6号	土留工詳細設計	種別:アンカー式	単位	基	単位数量	1	単価	
名称・規格		条件	単位	数量	単価	金額	摘要	
設計計画 アンカー式	WS412013						単 63号 03-21-22	
			基	1			管理費区分 : 0	
設計計算 アンカー式	WS412014						単 64号 03-21-22	
			基	1			管理費区分 : 0	
設計図 アンカー式	WS412015						単 65号 03-21-22	
			基	1			管理費区分 : 0	
数量計算 アンカー式	WS412016						単 66号 03-21-22	
			基	1			管理費区分 : 0	
照査 アンカー式	WS412017						単 67号 03-21-22	
			基	1			管理費区分 : 0	
報告書作成 アンカー式	WS412018						単 68号 03-21-22	
			基	1			管理費区分 : 0	
合計								
単価								

1 次単価表

単価使用年月	2026. 06
歩掛適用年月	2026. 06
労務調整係数	1. 000-00000 0. 0 0

単 7号	仮橋・仮栈橋詳細設計	種別：一般通行用仮橋	単位	橋	単位数量	1	単価	
名称・規格		条件	単位	数量	単価	金額	摘要	
設計計画 一般通行用仮橋	WS412101						単 69号 03-21-25	
			橋	1			管理費区分：0	
設計計算 一般通行用仮橋	WS412102						単 70号 03-21-25	
			橋	1			管理費区分：0	
設計図 一般通行用仮橋	WS412103						単 71号 03-21-25	
			橋	1			管理費区分：0	
数量計算 一般通行用仮橋	WS412104						単 72号 03-21-25	
			橋	1			管理費区分：0	
照査 一般通行用仮橋	WS412105						単 73号 03-21-25	
			橋	1			管理費区分：0	
報告書作成 一般通行用仮橋	WS412106						単 74号 03-21-25	
			橋	1			管理費区分：0	
合計								
単価								

1 次単価表

単価使用年月	2026. 06
歩掛適用年月	2026. 06
労務調整係数	1. 000-00000 0. 0 0

単 8号	仮橋・仮栈橋詳細設計	種別：工事用仮橋、仮栈橋	単位	橋	単位数量	1	単価	
名称・規格		条件	単位	数量	単価	金額	摘要	
設計計画 工事用仮橋、仮栈橋	WS412107						単 75号 03-21-25	
			橋	1			管理費区分：0	
設計計算 工事用仮橋、仮栈橋	WS412108						単 76号 03-21-25	
			橋	1			管理費区分：0	
設計図 工事用仮橋、仮栈橋	WS412109						単 77号 03-21-25	
			橋	1			管理費区分：0	
数量計算 工事用仮橋、仮栈橋	WS412110						単 78号 03-21-25	
			橋	1			管理費区分：0	
照査 工事用仮橋、仮栈橋	WS412111						単 79号 03-21-25	
			橋	1			管理費区分：0	
報告書作成 工事用仮橋、仮栈橋	WS412112						単 80号 03-21-25	
			橋	1			管理費区分：0	
合計								
単価								

2 次単価表

単価使用年月	2026. 06
歩掛適用年月	2026. 06
労務調整係数	1. 000-00000 0. 0 0

単 9号 WS406201	座標計算		単位	橋	単位数量	1	単価	
名称・規格		条件	単位	数量	単価	金額	摘要	
技師(A)	R0403						管理費区分：0	
			人	0. 9				
技師(B)	R0404						管理費区分：0	
			人	1. 9				
技師(C)	R0405						管理費区分：0	
			人	2. 3				
合計								
単価								

2 次単価表

単価使用年月	2026. 06
歩掛適用年月	2026. 06
労務調整係数	1. 000-00000 0. 0 0

単 10号 WS406202	施工計画		単位	橋	単位数量	1	単価	
名称・規格		条件	単位	数量	単価	金額	摘要	
技師(A)		R0403					管理費区分：0	
人			3.4					
技師(B)		R0404					管理費区分：0	
人			5.3					
技師(C)		R0405					管理費区分：0	
人			6.5					
合計								
単価								

2次単価表

単価使用年月	2026. 06
歩掛適用年月	2026. 06
労務調整係数	1. 000-00000 0. 0 0

単 11号 WS407001	設計計画 (PC)単純プレテンションT桁橋		単位	橋	単位数量	1	単価	
		名称・規格	条件	単位	数量	単価	金額	摘要
技師(A) <								

2次単価表

単価使用年月	2026. 06
歩掛適用年月	2026. 06
労務調整係数	1. 000-00000 0. 0 0

単 12号 WS407002	設計計算 (PC)単純プレテンションT桁橋		単位	橋	単位数量	1	単価	
名称・規格		条件	単位	数量	単価	金額	摘要	
技師(B) <								

2 次単価表

単価使用年月	2026. 06
歩掛適用年月	2026. 06
労務調整係数	1. 000-00000 0. 0 0

単 13号 WS407003	設計図 (PC)単純プレテンションT桁橋		単位	橋	単位数量	1	単価	
		名称・規格	条件	単位	数量	単価	金額	摘要
技師(B)		R0404					管理費区分：0	
			人	2.4				
技師(C)		R0405					管理費区分：0	
			人	3.3				
技術員		R0406					管理費区分：0	
			人	3.6				
合計								
単価								

2 次単価表

単価使用年月	2026. 06
歩掛適用年月	2026. 06
労務調整係数	1. 000-00000 0. 0 0

単 14号 WS407004	数量計算 (PC) 単純プレテンションT桁橋		単位	橋	単位数量	1	単価	
名称・規格		条件	単位	数量	単価	金額	摘要	
技師 (B)	R0404						管理費区分 : 0	
			人	0. 9				
技師 (C)	R0405						管理費区分 : 0	
			人	1. 5				
技術員	R0406						管理費区分 : 0	
			人	1. 8				
合計								
単価								

2 次単価表

単価使用年月	2026. 06
歩掛適用年月	2026. 06
労務調整係数	1. 000-00000 0. 0 0

単 15号 WS407005	照査 (PC) 単純ﾌﾟﾚﾂｴﾝｼｮﾝT桁橋		単位	橋	単位数量	1	単価	
		名称・規格	条件	単位	数量	単価	金額	摘要
技師(A)		R0403					管理費区分：0	
			人	0. 6				
技師(B)		R0404					管理費区分：0	
			人	1. 14				
技師(C)		R0405					管理費区分：0	
			人	1. 44				
合計								
単価								

2 次単価表

単価使用年月	2026. 06
歩掛適用年月	2026. 06
労務調整係数	1. 000-00000 0. 0 0

単 16号 WS407006	報告書作成 (PC) 単純プレテンションT桁橋		単位	橋	単位数量	1	単価	
名 称 ・ 規 格		条 件	単位	数量	単価	金 額	摘 要	
技師 (A)							管理費区分 : 0	
R0403			人	0. 6				
技師 (B)							管理費区分 : 0	
R0404			人	0. 3				
技師 (C)							管理費区分 : 0	
R0405			人	0. 9				
合 計								
単 価								

2 次単価表

単価使用年月	2026. 06
歩掛適用年月	2026. 06
労務調整係数	1. 000-00000 0. 0 0

単 17号 WS409901	設計計画 逆T式橋台		単位	基	単位数量	1	単価	
名称・規格		条件	単位	数量	単価	金額	摘要	
主任技師		R0402					管理費区分：0	
人			0.7					
技師(A)		R0403					管理費区分：0	
人			2.3					
電子計算機使用料		ZS7S70611					直接人件費(標準歩掛) の2% 管理費区分：0	
式			1					
合計								
単価								

2 次単価表

単価使用年月	2026. 06
歩掛適用年月	2026. 06
労務調整係数	1. 000-00000 0. 0 0

単 18号 WS409902	設計計算 逆T式橋台		単位	基	単位数量	1	単価	
名称・規格		条件	単位	数量	単価	金額	摘要	
技師(B)		R0404					管理費区分：0	
人			2.2					
技師(C)		R0405					管理費区分：0	
人			2.3					
電子計算機使用料		ZS7S70611					直接人件費(標準歩掛) の2% 管理費区分：0	
式			1					
合計								
単価								

2 次単価表

単価使用年月	2026. 06
歩掛適用年月	2026. 06
労務調整係数	1. 000-00000 0. 0 0

単 19号 WS409903	設計図 逆T式橋台		単位	基	単位数量	1	単価	
名称・規格		条件	単位	数量	単価	金額	摘要	
技師 (B)	R0404						管理費区分 : 0	
			人	1. 9				
技師 (C)	R0405						管理費区分 : 0	
			人	2. 4				
技術員	R0406						管理費区分 : 0	
			人	2. 6				
電子計算機使用料	ZS7S70611						直接人件費 (標準歩掛) の2% 管理費区分 : 0	
			式	1				
合計								
単価								

2 次単価表

単価使用年月	2026. 06
歩掛適用年月	2026. 06
労務調整係数	1. 000-00000 0. 0 0

単 20号 WS409904	数量計算 逆T式橋台		単位	基	単位数量	1	単価	
名称・規格		条件	単位	数量	単価	金額	摘要	
技師(C)		R0405					管理費区分：0	
人			2.1					
技術員		R0406					管理費区分：0	
人			2.3					
電子計算機使用料		ZS7S70611					直接人件費(標準歩掛) の2% 管理費区分：0	
式			1					
合計								
単価								

2 次単価表

単価使用年月	2026. 06
歩掛適用年月	2026. 06
労務調整係数	1. 000-00000 0. 0 0

単 21号 WS409905	照査 逆T式橋台		単位	基	単位数量	1	単価	
名称・規格		条件	単位	数量	単価	金額	摘要	
技師(A)	R0403						管理費区分：0	
			人	1. 2				
技師(B)	R0404						管理費区分：0	
			人	2. 5				
技師(C)	R0405						管理費区分：0	
			人	1. 1				
電子計算機使用料	ZS7S70611						直接人件費(標準歩掛) の2% 管理費区分：0	
			式	1				
合計								
単価								

2 次単価表

単価使用年月	2026. 06
歩掛適用年月	2026. 06
労務調整係数	1. 000-00000 0. 0 0

単 22号 WS409906	報告書作成 逆T式橋台		単位	基	単位数量	1	単価	
名称・規格		条件	単位	数量	単価	金額	摘要	
技師(B)		R0404					管理費区分：0	
人			1.2					
技師(C)		R0405					管理費区分：0	
人			1.9					
電子計算機使用料		ZS7S70611					直接人件費(標準歩掛) の2% 管理費区分：0	
式			1					
合計								
単価								

2 次単価表

単価使用年月	2026. 06
歩掛適用年月	2026. 06
労務調整係数	1. 000-00000 0. 0 0

単 23号 WS409901	設計計画 逆T式橋台		単位	基	単位数量	1	単価	
名称・規格		条件	単位	数量	単価	金額	摘要	
主任技師 <								

2 次単価表

単価使用年月	2026. 06
歩掛適用年月	2026. 06
労務調整係数	1. 000-00000 0. 0 0

単 24号 WS409902	設計計算 逆T式橋台		単位	基	単位数量	1	単価	
名称・規格		条件	単位	数量	単価	金額	摘要	
技師(B) 								

2 次単価表

単価使用年月	2026. 06
歩掛適用年月	2026. 06
労務調整係数	1. 000-00000 0. 0 0

単 25号 WS409903	設計図 逆T式橋台		単位	基	単位数量	1	単価	
名称・規格		条件	単位	数量	単価	金額	摘要	
技師(B)		R0404					管理費区分：0	
			人	1. 33				
技師(C)		R0405					管理費区分：0	
			人	1. 68				
技術員		R0406					管理費区分：0	
			人	1. 82				
合計								
単価								

2 次単価表

単価使用年月	2026. 06
歩掛適用年月	2026. 06
労務調整係数	1. 000-00000 0. 0 0

単 26号 WS409904	数量計算 逆T式橋台		単位	基	単位数量	1	単価	
名称・規格		条件	単位	数量	単価	金額	摘要	
技師(C) <								

2 次単価表

単価使用年月	2026. 06
歩掛適用年月	2026. 06
労務調整係数	1. 000-00000 0. 0 0

単 27号 WS409905	照査 逆T式橋台		単位	基	単位数量	1	単価	
名称・規格		条件	単位	数量	単価	金額	摘要	
技師(A)		R0403					管理費区分：0	
			人	0. 84				
技師(B)		R0404					管理費区分：0	
			人	1. 75				
技師(C)		R0405					管理費区分：0	
			人	0. 77				
合計								
単価								

2 次単価表

単価使用年月	2026. 06
歩掛適用年月	2026. 06
労務調整係数	1. 000-00000 0. 0 0

単 28号 WS409906	報告書作成 逆T式橋台		単位	基	単位数量	1	単価	
名称・規格		条件	単位	数量	単価	金額	摘要	
技師(B) 								

2 次単価表

単価使用年月	2026. 06
歩掛適用年月	2026. 06
労務調整係数	1. 000-00000 0. 0 0

単 29号 WS412601	設計計画		単位	工法	単位数量	1	単価	
名称・規格		条件	単位	数量	単価	金額	摘要	
主任技師 								

2 次単価表

単価使用年月	2026. 06
歩掛適用年月	2026. 06
労務調整係数	1. 000-00000 0. 0 0

単 30号 WS412602	設計計算		単位	工法	単位数量	1	単価	
名称・規格		条件	単位	数量	単価	金額	摘要	
技師(A)		R0403					管理費区分：0	
			人	0.6				
技師(B)		R0404					管理費区分：0	
			人	1				
技師(C)		R0405					管理費区分：0	
			人	1				
合計								
単価								

2 次単価表

単価使用年月	2026. 06
歩掛適用年月	2026. 06
労務調整係数	1. 000-00000 0. 0 0

単 31号 WS412603	設計図		単位	工法	単位数量	1	単価	
名称・規格		条件	単位	数量	単価	金額	摘要	
技師(B)		R0404					管理費区分：0	
			人	1. 2				
技師(C)		R0405					管理費区分：0	
			人	1. 6				
合計								
単価								

2 次単価表

単価使用年月	2026. 06
歩掛適用年月	2026. 06
労務調整係数	1. 000-00000 0. 0 0

単 32号 WS412604	数量計算		単位	工法	単位数量	1	単価	
			名称・規格	条件	単位	数量	単価	
技師(C) 								

2 次単価表

単価使用年月	2026. 06
歩掛適用年月	2026. 06
労務調整係数	1. 000-00000 0. 0 0

単 33号 WS412605	照査		単位	工法	単位数量	1	単価	
名称・規格		条件	単位	数量	単価	金額	摘要	
技師(A)		R0403					管理費区分：0	
			人	0.5				
技師(B)		R0404					管理費区分：0	
			人	0.5				
技師(C)		R0405					管理費区分：0	
			人	0.4				
合計								
単価								

2 次単価表

単価使用年月	2026. 06
歩掛適用年月	2026. 06
労務調整係数	1. 000-00000 0. 0 0

単 34号 WS412606	報告書作成		単位	工法	単位数量	1	単価	
名称・規格		条件	単位	数量	単価	金額	摘要	
技師(B)		R0404					管理費区分：0	
			人	1				
技師(C)		R0405					管理費区分：0	
			人	0.9				
合計								
単価								

2 次単価表

単価使用年月	2026. 06
歩掛適用年月	2026. 06
労務調整係数	1. 000-00000 0. 0 0

単 35号	上部工撤去設計 設計計画		単位	橋	単位数量	1	単価	
名称・規格		条件	単位	数量	単価	金額	摘要	
主任技師		R0402					管理費区分：0	
			人	0.5				
技師(A)		R0403					管理費区分：0	
			人	1				
合計								
単価								

2 次単価表

単価使用年月	2026. 06
歩掛適用年月	2026. 06
労務調整係数	1. 000-00000 0. 0 0

単 36号	上部工撤去設計 施工計画検討		単位	橋	単位数量	1	単価	
名称・規格		条件	単位	数量	単価	金額	摘要	
主任技師		R0402					管理費区分：0	
			人	1				
技師(A)		R0403					管理費区分：0	
			人	2				
技師(B)		R0404					管理費区分：0	
			人	5				
合計								
単価								

2 次単価表

単価使用年月	2026. 06
歩掛適用年月	2026. 06
労務調整係数	1. 000-00000 0. 0 0

単 37号	上部工撤去設計 設計計算		単位	橋	単位数量	1	単価	
名称・規格		条件	単位	数量	単価	金額	摘要	
技術員								
R0406			人	1			管理費区分：0	
合計								
単価								

2 次単価表

単価使用年月	2026. 06
歩掛適用年月	2026. 06
労務調整係数	1. 000-00000 0. 0 0

単 38号	上部工撤去設計 設計図作成		単位	橋	単位数量	1	単価	
名称・規格		条件	単位	数量	単価	金額	摘要	
技師(C)								
R0405			人	1			管理費区分：0	
技術員								
R0406			人	3			管理費区分：0	
合計								
単価								

2 次単価表

単価使用年月	2026. 06
歩掛適用年月	2026. 06
労務調整係数	1. 000-00000 0. 0 0

単 39号	上部工撤去設計 数量計算		単位	橋	単位数量	1	単価	
名称・規格		条件	単位	数量	単価	金額	摘要	
技術員							管理費区分：0	
R0406			人	3				
合計								
単価								

2 次単価表

単価使用年月	2026. 06
歩掛適用年月	2026. 06
労務調整係数	1. 000-00000 0. 0 0

単 40号	上部工撤去設計 照査		単位	橋	単位数量	1	単価	
名称・規格		条件	単位	数量	単価	金額	摘要	
技師(A)							管理費区分：0	
R0403			人	1				
技師(B)							管理費区分：0	
R0404			人	1				
合計								
単価								

2 次単価表

単価使用年月	2026. 06
歩掛適用年月	2026. 06
労務調整係数	1. 000-00000 0. 0 0

単 41号	上部工撤去設計 報告書作成		単位	橋	単位数量	1	単価	
名称・規格		条件	単位	数量	単価	金額	摘要	
技師(A)		R0403					管理費区分：0	
			人	0.5				
技師(B)		R0404					管理費区分：0	
			人	0.5				
技師(C)		R0405					管理費区分：0	
			人	1				
合計								
単価								

2 次単価表

単価使用年月	2026. 06
歩掛適用年月	2026. 06
労務調整係数	1. 000-00000 0. 0 0

単 42号	橋台撤去設計 設計計画		単位	橋	単位数量	1	単価	
名称・規格		条件	単位	数量	単価	金額	摘要	
技師(A)		R0403					管理費区分：0	
			人	0.5				
技師(B)		R0404					管理費区分：0	
			人	0.5				
合計								
単価								

2 次単価表

単価使用年月	2026. 06
歩掛適用年月	2026. 06
労務調整係数	1. 000-00000 0. 0 0

単 43号	橋台撤去設計 施工計画検討 重力式		単位	橋	単位数量	1	単価	
名称・規格		条件	単位	数量	単価	金額	摘要	
主任技師	R0402						管理費区分：0	
			人	1				
技師(A)	R0403						管理費区分：0	
			人	2				
技師(B)	R0404						管理費区分：0	
			人	2				
技師(C)	R0405						管理費区分：0	
			人	2				
合計								
単価								

2 次単価表

単価使用年月	2026. 06
歩掛適用年月	2026. 06
労務調整係数	1. 000-00000 0. 0 0

単 44号	橋台撤去設計 設計図作成 重力式		単位	橋	単位数量	1	単価	
名称・規格		条件	単位	数量	単価	金額	摘要	
技師(C)		R0405					管理費区分：0	
			人	1				
技術員		R0406					管理費区分：0	
			人	4				
合計								
単価								

2 次単価表

単価使用年月	2026. 06
歩掛適用年月	2026. 06
労務調整係数	1. 000-00000 0. 0 0

単 45号	橋台撤去設計 数量計算 重力式		単位	橋	単位数量	1	単価	
名称・規格		条件	単位	数量	単価	金額	摘要	
技術員 								

2 次単価表

単価使用年月	2026. 06
歩掛適用年月	2026. 06
労務調整係数	1. 000-00000 0. 0 0

単 46号	橋台撤去設計 照査		単位	橋	単位数量	1	単価	
名称・規格		条件	単位	数量	単価	金額	摘要	
技師(B) 								

2 次単価表

単価使用年月	2026. 06
歩掛適用年月	2026. 06
労務調整係数	1. 000-00000 0. 0 0

単 47号	橋台撤去設計 報告書作成		単位	橋	単位数量	1	単価	
名称・規格		条件	単位	数量	単価	金額	摘要	
技師(B)	R0404						管理費区分：0	
			人	0. 5				
技師(C)	R0405						管理費区分：0	
			人	1				
技術員	R0406						管理費区分：0	
			人	0. 5				
合計								
単価								

2 次単価表

単価使用年月	2026. 06
歩掛適用年月	2026. 06
労務調整係数	1. 000-00000 0. 0 0

単 48号	橋脚撤去設計 設計計画		単位	橋	単位数量	1	単価	
名称・規格		条件	単位	数量	単価	金額	摘要	
技師(A) 								

2 次単価表

単価使用年月	2026. 06
歩掛適用年月	2026. 06
労務調整係数	1. 000-00000 0. 0 0

単 49号	橋脚撤去設計 施工計画検討 コンクリート橋脚		単位	橋	単位数量	1	単価	
名称・規格		条件	単位	数量	単価	金額	摘要	
主任技師	R0402						管理費区分：0	
			人	0. 5				
技師 (A)	R0403						管理費区分：0	
			人	1				
技師 (B)	R0404						管理費区分：0	
			人	2				
合計								
単価								

2 次単価表

単価使用年月	2026. 06
歩掛適用年月	2026. 06
労務調整係数	1. 000-00000 0. 0 0

単 50号	橋台撤去設計 設計図作成 コンクリート橋脚		単位	橋	単位数量	1	単価	
名称・規格		条件	単位	数量	単価	金額	摘要	
技師 (C)								
	R0405		人	2			管理費区分 : 0	
技術員								
	R0406		人	2			管理費区分 : 0	
合計								
単価								

2 次単価表

単価使用年月	2026. 06
歩掛適用年月	2026. 06
労務調整係数	1. 000-00000 0. 0 0

単 51号	橋台撤去設計 数量計算 コンクリート橋脚		単位	橋	単位数量	1	単価	
名称・規格		条件	単位	数量	単価	金額	摘要	
技術員								
	R0406		人	1			管理費区分 : 0	
合計								
単価								

2 次単価表

単価使用年月	2026. 06
歩掛適用年月	2026. 06
労務調整係数	1. 000-00000 0. 0 0

単 52号	橋脚撤去設計 照査		単位	橋	単位数量	1	単価	
名称・規格		条件	単位	数量	単価	金額	摘要	
技師(B) 								

2 次単価表

単価使用年月	2026. 06
歩掛適用年月	2026. 06
労務調整係数	1. 000-00000 0. 0 0

単 53号	橋脚撤去設計 報告書作成		単位	橋	単位数量	1	単価	
名称・規格		条件	単位	数量	単価	金額	摘要	
技師(B)	R0404						管理費区分：0	
			人	0. 5				
技師(C)	R0405						管理費区分：0	
			人	1				
技術員	R0406						管理費区分：0	
			人	0. 5				
合計								
単価								

2 次単価表

単価使用年月	2026. 06
歩掛適用年月	2026. 06
労務調整係数	1. 000-00000 0. 0 0

単 54号	騒音・振動対策		単位	橋	単位数量	1	単価	
名称・規格		条件	単位	数量	単価	金額	摘要	
技師 (C)								
R0405			人	2			管理費区分 : 0	
合計								
単価								

2 次単価表

単価使用年月	2026. 06
歩掛適用年月	2026. 06
労務調整係数	1. 000-00000 0. 0 0

単 55号	工程計画検討		単位	橋	単位数量	1	単価	
名称・規格		条件	単位	数量	単価	金額	摘要	
技師 (A)								
R0403			人	1			管理費区分 : 0	
技師 (B)								
R0404			人	1			管理費区分 : 0	
合計								
単価								

2 次単価表

単価使用年月	2026. 06
歩掛適用年月	2026. 06
労務調整係数	1. 000-00000 0. 0 0

单 56号	概算工事費算出		単位	橋	単位数量	1	単価	
名称・規格		条件	単位	数量	単価	金額	摘要	
技師(A)							管理費区分：0	
	R0403		人	1				
技師(B)							管理費区分：0	
	R0404		人	1				
技師(C)							管理費区分：0	
	R0405		人	1				
合計								
単価								

2 次単価表

単価使用年月	2026. 06
歩掛適用年月	2026. 06
労務調整係数	1. 000-00000 0. 0 0

単 57号 WS412013	設計計画 アソカー式		単位	基	単位数量	1	単価	
名称・規格		条件	単位	数量	単価	金額	摘要	
技師(A)		R0403					管理費区分：0	
人			0. 725					
技師(B)		R0404					管理費区分：0	
人			1. 45					
電子計算機使用料		ZS7S70611					直接人件費(標準歩掛) の2% 管理費区分：0	
式			1					
合計								
単価								

2 次単価表

単価使用年月	2026. 06
歩掛適用年月	2026. 06
労務調整係数	1. 000-00000 0. 0 0

単 58号 WS412014	設計計算 アソカー式		単位	基	単位数量	1	単価	
名称・規格		条件	単位	数量	単価	金額	摘要	
技師(B)								
	R0404		人	0. 725			管理費区分：0	
技師(C)								
	R0405		人	2. 175			管理費区分：0	
電子計算機使用料								
	ZS7S70611		式	1			直接人件費(標準歩掛)の2% 管理費区分：0	
合計								
単価								

2 次単価表

単価使用年月	2026. 06
歩掛適用年月	2026. 06
労務調整係数	1. 000-00000 0. 0 0

単 59号 WS412015	設計図 アソカー式		単位	基	単位数量	1	単価	
名称・規格		条件	単位	数量	単価	金額	摘要	
技師 (C)								
	R0405		人	0. 725			管理費区分 : 0	
技術員								
	R0406		人	2. 175			管理費区分 : 0	
電子計算機使用料								
	ZS7S70611		式	1			直接人件費 (標準歩掛) の2% 管理費区分 : 0	
合計								
単価								

2 次単価表

単価使用年月	2026. 06
歩掛適用年月	2026. 06
労務調整係数	1. 000-00000 0. 0 0

単 60号 WS412016	数量計算 アソカー式		単位	基	単位数量	1	単価	
名称・規格		条件	単位	数量	単価	金額	摘要	
技師 (C)	R0405						管理費区分 : 0	
			人	0. 725				
技術員	R0406						管理費区分 : 0	
			人	2. 9				
電子計算機使用料	ZS7S70611						直接人件費 (標準歩掛) の2% 管理費区分 : 0	
			式	1				
合計								
単価								

2 次単価表

単価使用年月	2026. 06
歩掛適用年月	2026. 06
労務調整係数	1. 000-00000 0. 0 0

単 61号 WS412017	照査 アンカー式		単位	基	単位数量	1	単価	
名称・規格		条件	単位	数量	単価	金額	摘要	
技師(B)		R0404					管理費区分：0	
人			1. 74					
技師(C)		R0405					管理費区分：0	
人			0. 29					
電子計算機使用料		ZS7S70611					直接人件費(標準歩掛) の2% 管理費区分：0	
式			1					
合計								
単価								

2 次単価表

単価使用年月	2026. 06
歩掛適用年月	2026. 06
労務調整係数	1. 000-00000 0. 0 0

単 62号 WS412018	報告書作成 アソカー式		単位	基	単位数量	1	単価	
名称・規格		条件	単位	数量	単価	金額	摘要	
技師(C)		R0405					管理費区分：0	
			人	1.45				
電子計算機使用料		ZS7S70611					直接人件費(標準歩掛) の2% 管理費区分：0	
			式	1				
合計								
単価								

2 次単価表

単価使用年月	2026. 06
歩掛適用年月	2026. 06
労務調整係数	1. 000-00000 0. 0 0

単 63号 WS412013	設計計画 アソカー式		単位	基	単位数量	1	単価	
名称・規格		条件	単位	数量	単価	金額	摘要	
技師 (A)		R0403					管理費区分 : 0	
			人	0. 399				
技師 (B)		R0404					管理費区分 : 0	
			人	0. 798				
合計								
単価								

2 次単価表

単価使用年月	2026. 06
歩掛適用年月	2026. 06
労務調整係数	1. 000-00000 0. 0 0

単 64号 WS412014	設計計算 アソカー式		単位	基	単位数量	1	単価	
名称・規格		条件	単位	数量	単価	金額	摘要	
技師(B) 								

2 次単価表

単価使用年月	2026. 06
歩掛適用年月	2026. 06
労務調整係数	1. 000-00000 0. 0 0

単 65号 WS412015	設計図 アソカー式		単位	基	単位数量	1	単価	
名称・規格		条件	単位	数量	単価	金額	摘要	
技師(C) <								

2 次単価表

単価使用年月	2026. 06
歩掛適用年月	2026. 06
労務調整係数	1. 000-00000 0. 0 0

単 66号 WS412016	数量計算 アソカー式		単位	基	単位数量	1	単価	
名称・規格		条件	単位	数量	単価	金額	摘要	
技師(C) 								

2 次単価表

単価使用年月	2026. 06
歩掛適用年月	2026. 06
労務調整係数	1. 000-00000 0. 0 0

単 67号 WS412017	照査 アソカー式		単位	基	単位数量	1	単価	
名称・規格		条件	単位	数量	単価	金額	摘要	
技師(B) 								

2 次単価表

単価使用年月	2026. 06
歩掛適用年月	2026. 06
労務調整係数	1. 000-00000 0. 0 0

単 68号 WS412018	報告書作成 アソカー式		単位	基	単位数量	1	単価	
名称・規格		条件	単位	数量	単価	金額	摘要	
技師(C)		R0405					管理費区分 : 0	
			人	0. 798				
合計								
単価								

2 次単価表

単価使用年月	2026. 06
歩掛適用年月	2026. 06
労務調整係数	1. 000-00000 0. 0 0

単 69号 WS412101	設計計画 一般通行用仮橋		単位	橋	単位数量	1	単価	
		名称・規格	条件	単位	数量	単価	金額	摘要
主任技師 								

2 次単価表

単価使用年月	2026. 06
歩掛適用年月	2026. 06
労務調整係数	1. 000-00000 0. 0 0

単 70号 WS412102	設計計算 一般通行用仮橋		単位	橋	単位数量	1	単価	
		名称・規格	条件	単位	数量	単価	金額	摘要
技師(B)		R0404					管理費区分：0	
			人	1.5				
技師(C)		R0405					管理費区分：0	
			人	1.5				
電子計算機使用料		ZS7S70611					直接人件費(標準歩掛) の2% 管理費区分：0	
			式	1				
合計								
単価								

2 次単価表

単価使用年月	2026. 06
歩掛適用年月	2026. 06
労務調整係数	1. 000-00000 0. 0 0

単 71号 WS412103	設計図 一般通行用仮橋		単位	橋	単位数量	1	単価	
名称・規格		条件	単位	数量	単価	金額	摘要	
技師 (B)	R0404						管理費区分 : 0	
			人	1				
技師 (C)	R0405						管理費区分 : 0	
			人	1. 5				
技術員	R0406						管理費区分 : 0	
			人	2. 5				
電子計算機使用料	ZS7S70611						直接人件費 (標準歩掛) の2% 管理費区分 : 0	
			式	1				
合計								
単価								

2 次単価表

単価使用年月	2026. 06
歩掛適用年月	2026. 06
労務調整係数	1. 000-00000 0. 0 0

単 72号 WS412104	数量計算 一般通行用仮橋		単位	橋	単位数量	1	単価	
名称・規格		条件	単位	数量	単価	金額	摘要	
技師(C)	R0405						管理費区分：0	
			人	0. 5				
技術員	R0406						管理費区分：0	
			人	1. 5				
電子計算機使用料	ZS7S70611						直接人件費(標準歩掛)の2% 管理費区分：0	
			式	1				
合計								
単価								

2 次単価表

単価使用年月	2026. 06
歩掛適用年月	2026. 06
労務調整係数	1. 000-00000 0. 0 0

単 73号 WS412105	照査 一般通行用仮橋		単位	橋	単位数量	1	単価	
名称・規格		条件	単位	数量	単価	金額	摘要	
技師(A)		R0403					管理費区分：0	
			人	1				
技師(B)		R0404					管理費区分：0	
			人	1. 7				
技師(C)		R0405					管理費区分：0	
			人	0. 7				
電子計算機使用料		ZS7S70611					直接人件費(標準歩掛) の2% 管理費区分：0	
			式	1				
合計								
単価								

2 次単価表

単価使用年月	2026. 06
歩掛適用年月	2026. 06
労務調整係数	1. 000-00000 0. 0 0

単 74号 WS412106	報告書作成 一般通行用仮橋		単位	橋	単位数量	1	単価	
名称・規格		条件	単位	数量	単価	金額	摘要	
技師(C)								
R0405			人	1			管理費区分：0	
電子計算機使用料								
ZS7S70611			式	1			直接人件費(標準歩掛)の2% 管理費区分：0	
合計								
単価								

2 次単価表

単価使用年月	2026. 06
歩掛適用年月	2026. 06
労務調整係数	1. 000-00000 0. 0 0

単 75号 WS412107	設計計画 工事用仮橋、仮棧橋		単位	橋	単位数量	1	単価	
名称・規格		条件	単位	数量	単価	金額	摘要	
技師(A)							管理費区分：0	
R0403			人	0.5				
技師(B)							管理費区分：0	
R0404			人	1				
電子計算機使用料							直接人件費(標準歩掛) の2% 管理費区分：0	
ZS7S70611			式	1				
合計								
単価								

2 次単価表

単価使用年月	2026. 06
歩掛適用年月	2026. 06
労務調整係数	1. 000-00000 0. 0 0

単 76号 WS412108	設計計算 工事用仮橋、仮栈橋		単位	橋	単位数量	1	単価	
		名称・規格	条件	単位	数量	単価	金額	摘要
技師(B)		R0404					管理費区分：0	
			人	1.5				
技師(C)		R0405					管理費区分：0	
			人	1.5				
電子計算機使用料		ZS7S70611					直接人件費(標準歩掛) の2% 管理費区分：0	
			式	1				
合計								
単価								

2 次単価表

単価使用年月	2026. 06
歩掛適用年月	2026. 06
労務調整係数	1. 000-00000 0. 0 0

単 77号 WS412109	設計図 工事用仮橋、仮棧橋		単位	橋	単位数量	1	単価	
			名称・規格	条件	単位	数量	単価	金額
技師(B)		R0404					管理費区分：0	
			人	0.5				
技師(C)		R0405					管理費区分：0	
			人	0.5				
技術員		R0406					管理費区分：0	
			人	1				
電子計算機使用料		ZS7S70611					直接人件費(標準歩掛) の2% 管理費区分：0	
			式	1				
合計								
単価								

2 次単価表

単価使用年月	2026. 06
歩掛適用年月	2026. 06
労務調整係数	1. 000-00000 0. 0 0

単 78号 WS412110	数量計算 工事用仮橋、仮栈橋		単位	橋	単位数量	1	単価	
名称・規格		条件	単位	数量	単価	金額	摘要	
技師 (C)	R0405						管理費区分 : 0	
			人	0. 5				
技術員	R0406						管理費区分 : 0	
			人	1. 5				
電子計算機使用料	ZS7S70611						直接人件費 (標準歩掛) の2% 管理費区分 : 0	
			式	1				
合計								
単価								

2 次単価表

単価使用年月	2026. 06
歩掛適用年月	2026. 06
労務調整係数	1. 000-00000 0. 0 0

単 79号 WS412111	照査 工事用仮橋、仮栈橋		単位	橋	単位数量	1	単価	
名称・規格		条件	単位	数量	単価	金額	摘要	
技師(A)		R0403					管理費区分：0	
			人	1				
技師(B)		R0404					管理費区分：0	
			人	1. 7				
技師(C)		R0405					管理費区分：0	
			人	0. 7				
電子計算機使用料		ZS7S70611					直接人件費(標準歩掛) の2% 管理費区分：0	
			式	1				
合計								
単価								

2 次単価表

単価使用年月	2026. 06
歩掛適用年月	2026. 06
労務調整係数	1. 000-00000 0. 0 0

単 80号 WS412112	報告書作成 工事用仮橋、仮棧橋		単位	橋	単位数量	1	単価	
名称・規格		条件	単位	数量	単価	金額	摘要	
技師(C) 								

3 次単価表

単価使用年月	2026. 06
歩掛適用年月	2026. 06
労務調整係数	1. 000-00000 0. 0 0

単 81号	条件護岸詳細設計 設計計画		単位	m	単位数量	200	単価	
名称・規格		条件	単位	数量	単価	金額	摘要	
主任技師		R0402					管理費区分：0	
人			0.5					
技師(A)		R0403					管理費区分：0	
人			0.5					
技師(B)		R0404					管理費区分：0	
人			1					
合計								
単価								

3 次単価表

単価使用年月	2026. 06
歩掛適用年月	2026. 06
労務調整係数	1. 000-00000 0. 0 0

単 82号	条件護岸詳細設計 基本事項の決定		単位	m	単位数量	200	単価	
名称・規格		条件	単位	数量	単価	金額	摘要	
技師(A)		R0403					管理費区分：0	
			人	2				
技師(B)		R0404					管理費区分：0	
			人	4				
技師(C)		R0405					管理費区分：0	
			人	2. 5				
合計								
単価								

3 次単価表

単価使用年月	2026. 06
歩掛適用年月	2026. 06
労務調整係数	1. 000-00000 0. 0 0

単 83号	条件護岸詳細設計 施工計画および仮設計画		単位	m	単位数量	200	単価	
名称・規格		条件	単位	数量	単価	金額	摘要	
技師(A)		R0403					管理費区分：0	
			人	2				
技師(B)		R0404					管理費区分：0	
			人	4				
技師(C)		R0405					管理費区分：0	
			人	1.5				
合計								
単価								

3 次単価表

単価使用年月	2026. 06
歩掛適用年月	2026. 06
労務調整係数	1. 000-00000 0. 0 0

単 84号	条件護岸詳細設計 図面作成		単位	m	単位数量	200	単価	
名称・規格		条件	単位	数量	単価	金額	摘要	
技師(B)		R0404					管理費区分：0	
			人	2				
技師(C)		R0405					管理費区分：0	
			人	3.5				
技術員		R0406					管理費区分：0	
			人	8.5				
合計								
単価								

3 次単価表

単価使用年月	2026. 06
歩掛適用年月	2026. 06
労務調整係数	1. 000-00000 0. 0 0

単 85号	条件護岸詳細設計 数量計算		単位	m	単位数量	200	単価	
名称・規格		条件	単位	数量	単価	金額	摘要	
技師(B)		R0404					管理費区分：0	
			人	1				
技師(C)		R0405					管理費区分：0	
			人	2				
技術員		R0406					管理費区分：0	
			人	4				
合計								
単価								

3 次単価表

単価使用年月	2026. 06
歩掛適用年月	2026. 06
労務調整係数	1. 000-00000 0. 0 0

単 86号	条件護岸詳細設計 照査		単位	m	単位数量	200	単価	
名称・規格		条件	単位	数量	単価	金額	摘要	
主任技師		R0402					管理費区分：0	
			人	0.5				
技師(A)		R0403					管理費区分：0	
			人	1				
技師(B)		R0404					管理費区分：0	
			人	2.7				
技師(C)		R0405					管理費区分：0	
			人	1.2				
合計								
単価								

3 次単価表

単価使用年月	2026. 06
歩掛適用年月	2026. 06
労務調整係数	1. 000-00000 0. 0 0

単 87号	条件護岸詳細設計 報告書作成		単位	m	単位数量	200	単価	
名称・規格		条件	単位	数量	単価	金額	摘要	
主任技師		R0402					管理費区分：0	
人			0.5					
技師(A)		R0403					管理費区分：0	
人			1.5					
技師(B)		R0404					管理費区分：0	
人			1					
合計								
単価								

【参考資料】積算入力データリスト

業務名	国道454号橋梁架替（獅子神橋）詳細設計業務委託				業 種	土木設計業務
項目・工種・種別・細別・歩掛・規格		単位	数量・構成比 前回／今回 入力条件	単価 前回／今回	金額 前回／今回	摘要
道路設計 (0001)		式	1			
道路設計 (0002)		式	1			
道路詳細設計 (0003)		式	1			
道路詳細設計(A) (0004)		(km) 式	0. 09			第0001号内訳書 単位数量 1 (km) 式 体系分類 14:設計業務 技術経费率 管理費区分 0 歩 2026.06 単 2026.06 単価地区 新郷村 労調係数 1.000 00-00 0 豪雪割増
	Q01 規格		縮尺1/1,000			
	Q02 作業区分		設計計画			
	Q02 作業区分		施工計画			
	Q02 作業区分		平面・縦断設計			
	Q02 作業区分		横断設計			
	Q02 作業区分		道路付帯構造物設計			
	Q02 作業区分		小構造物設計			
	Q02 作業区分		設計図			
	Q02 作業区分		数量計算			
	Q02 作業区分		照査			
	Q02 作業区分		報告書作成			
	J01 設計延長		0.09km			
	J02 地形による割増					
	平地	延長		0.09		
	変化率、補正係数＝0					
	J03 車線数による割増					
	1～2車線	延長		0.09		
	変化率、補正係数＝-0.05					
	J04 複断面の延長		0km			
	J05 暫定計画		しない[0%]			
	J06 歩道等の設計		しない[0%]			

※入力条件は、積算の考え方を示したものであり、指定事項ではありません。

【参考資料】 積算入力データリスト

業務名	国道454号橋梁架替（獅子神橋） 詳細設計業務委託				業 種	土木設計業務	
項目・工種・種別・細別・歩掛・規格		単位	数量・構成比 前回／今回 入力条件	単価 前回／今回	金額 前回／今回		摘要
		J07	取付道路、付替水路、横断管渠等	いずれも設計しない[-10%]			
		J08	道路環境関連施設の設計	しない[0%]			
		J09	特殊法面の設計	道路設計と一体で行わない[0%]			
		J10	路床入替等の処理に対する設計	含めない[0%]			
		J11	施工途中の車線変更等の設計	含めない[0%]			
		J12	工区ごとに成果品を分割	含まない[0%]			
設計計画 道路詳細設計 (A)		(km) 式	0.09		WS400811 管理費区分 0		
		J01	設計延長	0.09km		歩 2026.06 単 2026.06	
		J02	地形による割増 平地	延長	0.09	単価地区 新郷村 労調係数 1.000 00-00 0	
			変化率、補正係数=0			豪雪割増	
		J03	車線数による割増 1～2車線	延長	0.09	単価補正	
			変化率、補正係数=-0.05				
		J04	複断面の延長	0km			
		J05	暫定計画	しない[0%]			
		J06	歩道等の設計	しない[0%]			
		J07	取付道路、付替水路、横断管渠等	いずれも設計しない[-10%]			
		J08	道路環境関連施設の設計	しない[0%]			
		J09	特殊法面の設計	道路設計と一体で行わない[0%]			
		J10	路床入替等の処理に対する設計	含めない[0%]			
		J11	施工途中の車線変更等の設計	含めない[0%]			
		J12	工区ごとに成果品を分割	含まない[0%]			
施工計画 道路詳細設計 (A)		(km) 式	0.09		WS400812 管理費区分 0		
		J01	設計延長	0.09km		歩 2026.06 単 2026.06	
		J02	地形による割増 平地	延長	0.09	単価地区 新郷村 労調係数 1.000 00-00 0	
			変化率、補正係数=0			豪雪割増	
		J03	車線数による割増 1～2車線	延長	0.09	単価補正	
			変化率、補正係数=-0.05				

※入力条件は、積算の考え方を示したものであり、指定事項ではありません。

【参考資料】積算入力データリスト

業務名		業 種			土木設計業務		
項目・工種・種別・細別・歩掛・規格		単位	数量・構成比 前回／今回 入力条件	単価 前回／今回	金額 前回／今回	摘要	
J04 複断面の延長			0km				
J05 暫定計画			しない[0%]				
J06 歩道等の設計			しない[0%]				
J07 取付道路、付替水路、横断管渠等			いずれも設計しない[-10%]				
J08 道路環境関連施設の設計			しない[0%]				
J09 特殊法面の設計			道路設計と一体で行わない[0%]				
J10 路床入替等の処理に対する設計			含めない[0%]				
J11 施工途中の車線変更等の設計			含めない[0%]				
J12 工区ごとに成果品を分割			含まない[0%]				
平面・縦断設計 道路詳細設計 (A)		(km) 式	0.09				WS400803
							管理費区分 0
							歩 2026.06 単 2026.06
J01 設計延長			0.09km			単価地区 新郷村	
J02 地形による割増 平地		延長		0.09		労調係数 1.000 00-00 0	
変化率、補正係数＝0						豪雪割増	
J03 車線数による割増 1～2車線		延長		0.09		単価補正	
変化率、補正係数＝-0.05							
J04 複断面の延長			0km				
J05 暫定計画			しない[0%]				
J06 歩道等の設計			しない[0%]				
J07 取付道路、付替水路、横断管渠等			いずれも設計しない[-10%]				
J08 道路環境関連施設の設計			しない[0%]				
J09 特殊法面の設計			道路設計と一体で行わない[0%]				
J10 路床入替等の処理に対する設計			含めない[0%]				
J11 施工途中の車線変更等の設計			含めない[0%]				
J12 工区ごとに成果品を分割			含まない[0%]				
横断設計 道路詳細設計 (A)		(km) 式	0.09				WS400804
							管理費区分 0
							歩 2026.06 単 2026.06
J01 設計延長			0.09km			単価地区 新郷村	
J02 地形による割増 平地		延長		0.09		労調係数 1.000 00-00 0	
変化率、補正係数＝0						豪雪割増	

※入力条件は、積算の考え方を示したものであり、指定事項ではありません。

【参考資料】積算入力データリスト

業務名	国道454号橋梁架替（獅子神橋）詳細設計業務委託			業 種	土木設計業務
項目・工種・種別・細別・歩掛・規格	単位	数量・構成比 前回／今回 入力条件	単価 前回／今回	金額 前回／今回	摘要
J03 車線数による割増 1～2車線 変化率、補正係数＝-0.05	延長		0.09		単価補正
J04 複断面の延長		0km			
J05 暫定計画		しない[0%]			
J06 歩道等の設計		しない[0%]			
J07 取付道路、付替水路、横断管渠等		いずれも設計しない[-10%]			
J08 道路環境関連施設の設計		しない[0%]			
J09 特殊法面の設計		道路設計と一体で行わない[0%]			
J10 路床入替等の処理に対する設計		含めない[0%]			
J11 施工途中の車線変更等の設計		含めない[0%]			
J12 工区ごとに成果品を分割		含まない[0%]			
道路付帯構造物設計 道路詳細設計(A)	(km)式	0.09			WS400813 管理費区分 0
J01 設計延長		0.09km			歩 2026.06 単 2026.06
J02 地形による割増 平地 変化率、補正係数＝0	延長		0.09		単価地区 新郷村 労調係数 1.000 00-00 0 豪雪割増
J03 車線数による割増 1～2車線 変化率、補正係数＝-0.05	延長		0.09		単価補正
J04 複断面の延長		0km			
J05 暫定計画		しない[0%]			
J06 歩道等の設計		しない[0%]			
J07 取付道路、付替水路、横断管渠等		いずれも設計しない[-10%]			
J08 道路環境関連施設の設計		しない[0%]			
J09 特殊法面の設計		道路設計と一体で行わない[0%]			
J10 路床入替等の処理に対する設計		含めない[0%]			
J11 施工途中の車線変更等の設計		含めない[0%]			
J12 工区ごとに成果品を分割		含まない[0%]			
小構造物設計 道路詳細設計(A)	(km)式	0.09			WS400814 管理費区分 0
J01 設計延長		0.09km			歩 2026.06 単 2026.06

※入力条件は、積算の考え方を示したものであり、指定事項ではありません。

【参考資料】積算入力データリスト

業務名	国道454号橋梁架替（獅子神橋）詳細設計業務委託			業 種	土木設計業務
項目・工種・種別・細別・歩掛・規格	単位	数量・構成比 前回／今回 入力条件	単価 前回／今回	金額 前回／今回	摘要
J02 地形による割増 平地 変化率、補正係数＝0	延長		0.09		単価地区 新郷村 労調係数 1.000 00-00 0 豪雪割増
J03 車線数による割増 1～2車線 変化率、補正係数＝-0.05	延長		0.09		単価補正
J04 複断面の延長		0km			
J05 暫定計画		しない[0%]			
J06 歩道等の設計		しない[0%]			
J07 取付道路、付替水路、横断管渠等		いずれも設計しない[-10%]			
J08 道路環境関連施設の設計		しない[0%]			
J09 特殊法面の設計		道路設計と一体で行わない[0%]			
J10 路床入替等の処理に対する設計		含めない[0%]			
J11 施工途中の車線変更等の設計		含めない[0%]			
J12 工区ごとに成果品を分割		含まない[0%]			
設計図 道路詳細設計(A)	(km) 式	0.09			WS400807 管理費区分 0 歩 2026.06 単 2026.06
J01 設計延長		0.09km			
J02 地形による割増 平地 変化率、補正係数＝0	延長		0.09		単価地区 新郷村 労調係数 1.000 00-00 0 豪雪割増
J03 車線数による割増 1～2車線 変化率、補正係数＝-0.05	延長		0.09		単価補正
J04 複断面の延長		0km			
J05 暫定計画		しない[0%]			
J06 歩道等の設計		しない[0%]			
J07 取付道路、付替水路、横断管渠等		いずれも設計しない[-10%]			
J08 道路環境関連施設の設計		しない[0%]			
J09 特殊法面の設計		道路設計と一体で行わない[0%]			
J10 路床入替等の処理に対する設計		含めない[0%]			
J11 施工途中の車線変更等の設計		含めない[0%]			
J12 工区ごとに成果品を分割		含まない[0%]			

【参考資料】積算入力データリスト

業務名	国道454号橋梁架替（獅子神橋）詳細設計業務委託			業 種	土木設計業務
項目・工種・種別・細別・歩掛・規格	単位	数量・構成比 前回／今回 入力条件	単価 前回／今回	金額 前回／今回	摘要
数量計算 道路詳細設計(A)	(km)式	0.09			WS400808 管理費区分 0 歩 2026.06 単 2026.06 単価地区 新郷村 労調係数 1.000 00-00 0 豪雪割増
J01 設計延長		0.09km			
J02 地形による割増 平地	延長		0.09		
変化率、補正係数=0					
J03 車線数による割増 1～2車線	延長		0.09		単価補正
変化率、補正係数=-0.05					
J04 複断面の延長		0km			
J05 暫定計画		しない[0%]			
J06 歩道等の設計		しない[0%]			
J07 取付道路、付替水路、横断管渠等		いずれも設計しない[-10%]			
J08 道路環境関連施設の設計		しない[0%]			
J09 特殊法面の設計		道路設計と一体で行わない[0%]			
J10 路床入替等の処理に対する設計		含めない[0%]			
J11 施工途中の車線変更等の設計		含めない[0%]			
J12 工区ごとに成果品を分割		含まない[0%]			
照査 道路詳細設計(A)	(km)式	0.09			WS400809 管理費区分 0 歩 2026.06 単 2026.06 単価地区 新郷村 労調係数 1.000 00-00 0 豪雪割増
J01 設計延長		0.09km			
J02 地形による割増 平地	延長		0.09		
変化率、補正係数=0					
J03 車線数による割増 1～2車線	延長		0.09		単価補正
変化率、補正係数=-0.05					
J04 複断面の延長		0km			
J05 暫定計画		しない[0%]			
J06 歩道等の設計		しない[0%]			
J07 取付道路、付替水路、横断管渠等		いずれも設計しない[-10%]			
J08 道路環境関連施設の設計		しない[0%]			
J09 特殊法面の設計		道路設計と一体で行わない[0%]			

【参考資料】積算入力データリスト

業務名	国道454号橋梁架替（獅子神橋）詳細設計業務委託				業 種	土木設計業務
項目・工種・種別・細別・歩掛・規格	単位	数量・構成比 前回／今回 入力条件	単価 前回／今回	金額 前回／今回	摘要	
J10 路床入替等の処理に対する設計		含めない[0%]				
J11 施工途中の車線変更等の設計		含めない[0%]				
J12 工区ごとに成果品を分割		含まない[0%]				
報告書作成 道路詳細設計(A)	(km)式	0.09			WS400810 管理費区分 0 歩 2026.06 単 2026.06 単価地区 新郷村 労調係数 1.000 00-00 0 豪雪割増 単価補正	
J01 設計延長		0.09km				
J02 地形による割増 平地	延長		0.09			
変化率、補正係数=0						
J03 車線数による割増 1～2車線	延長		0.09			
変化率、補正係数=-0.05						
J04 複断面の延長		0km				
J05 暫定計画		しない[0%]				
J06 歩道等の設計		しない[0%]				
J07 取付道路、付替水路、横断管渠等		いずれも設計しない[-10%]				
J08 道路環境関連施設の設計		しない[0%]				
J09 特殊法面の設計		道路設計と一体で行わない[0%]				
J10 路床入替等の処理に対する設計		含めない[0%]				
J11 施工途中の車線変更等の設計		含めない[0%]				
J12 工区ごとに成果品を分割		含まない[0%]				
道路詳細設計(A) (0005)	(km)式	0.07			第0002号内訳書 単位数量 1 (km)式 体系分類 14:設計業務 技術経費率 管理費区分 0 歩 2026.06 単 2026.06 単価地区 新郷村 労調係数 1.000 00-00 0 豪雪割増	
Q01 規格		縮尺1/1,000				
Q02 作業区分		設計計画				
Q02 作業区分		施工計画				
Q02 作業区分		平面・縦断設計				
Q02 作業区分		横断設計				
Q02 作業区分		道路付帯構造物設計				
Q02 作業区分		小構造物設計				
Q02 作業区分		設計図				
Q02 作業区分		数量計算				

【参考資料】積算入力データリスト

業務名		業 種			土木設計業務	
項目・工種・種別・細別・歩掛・規格		単位	数量・構成比 前回／今回 入力条件	単価 前回／今回	金額 前回／今回	摘要
Q02 作業区分			照査			
Q02 作業区分			報告書作成			
J01 設計延長			0.07km			
J02 地形による割増 平地		延長		0.07		
変化率、補正係数=0						
J03 車線数による割増 1～2車線		延長		0.07		
変化率、補正係数=-0.05						
J04 複断面の延長			0km			
J05 暫定計画			しない[0%]			
J06 歩道等の設計			しない[0%]			
J07 取付道路、付替水路、横断管渠等			いずれも設計しない[-10%]			
J08 道路環境関連施設の設計			しない[0%]			
J09 特殊法面の設計			道路設計と一体で行わない[0%]			
J10 路床入替等の処理に対する設計			含めない[0%]			
J11 施工途中の車線変更等の設計			含めない[0%]			
J12 工区ごとに成果品を分割			含まない[0%]			
設計計画 道路詳細設計(A)		(km) 式	0.07			WS400811 管理費区分 0 歩 2026.06 単 2026.06 単価地区 新郷村 労調係数 1.000 00-00 0 豪雪割増 単価補正
J01 設計延長			0.07km			
J02 地形による割増 平地		延長		0.07		
変化率、補正係数=0						
J03 車線数による割増 1～2車線		延長		0.07		
変化率、補正係数=-0.05						
J04 複断面の延長			0km			
J05 暫定計画			しない[0%]			
J06 歩道等の設計			しない[0%]			
J07 取付道路、付替水路、横断管渠等			いずれも設計しない[-10%]			
J08 道路環境関連施設の設計			しない[0%]			
J09 特殊法面の設計			道路設計と一体で行わない[0%]			

【参考資料】積算入力データリスト

業務名	国道454号橋梁架替（獅子神橋）詳細設計業務委託			業 種	土木設計業務
項目・工種・種別・細別・歩掛・規格	単位	数量・構成比 前回／今回 入力条件	単価 前回／今回	金額 前回／今回	摘要
J10 路床入替等の処理に対する設計		含めない[0%]			
J11 施工途中の車線変更等の設計		含めない[0%]			
J12 工区ごとに成果品を分割		含まない[0%]			
施工計画 道路詳細設計(A)	(km)式	0.07			WS400812 管理費区分 0 歩 2026.06 単 2026.06 単価地区 新郷村 労調係数 1.000 00-00 0 豪雪割増
J01 設計延長		0.07km			
J02 地形による割増 平地	延長		0.07		
変化率、補正係数=0					
J03 車線数による割増 1～2車線	延長		0.07		単価補正
変化率、補正係数=-0.05					
J04 複断面の延長		0km			
J05 暫定計画		しない[0%]			
J06 歩道等の設計		しない[0%]			
J07 取付道路、付替水路、横断管渠等		いずれも設計しない[-10%]			
J08 道路環境関連施設の設計		しない[0%]			
J09 特殊法面の設計		道路設計と一体で行わない[0%]			
J10 路床入替等の処理に対する設計		含めない[0%]			
J11 施工途中の車線変更等の設計		含めない[0%]			
J12 工区ごとに成果品を分割		含まない[0%]			
平面・縦断設計 道路詳細設計(A)	(km)式	0.07			WS400803 管理費区分 0 歩 2026.06 単 2026.06 単価地区 新郷村 労調係数 1.000 00-00 0 豪雪割増
J01 設計延長		0.07km			
J02 地形による割増 平地	延長		0.07		
変化率、補正係数=0					
J03 車線数による割増 1～2車線	延長		0.07		単価補正
変化率、補正係数=-0.05					
J04 複断面の延長		0km			
J05 暫定計画		しない[0%]			
J06 歩道等の設計		しない[0%]			

【参考資料】積算入力データリスト

業務名		業 種			土木設計業務	
項目・工種・種別・細別・歩掛・規格		単位	数量・構成比 前回／今回 入力条件	単価 前回／今回	金額 前回／今回	摘要
J07 取付道路、付替水路、横断管渠等			いずれも設計しない[-10%]			
J08 道路環境関連施設の設計			しない[0%]			
J09 特殊法面の設計			道路設計と一体で行わない[0%]			
J10 路床入替等の処理に対する設計			含めない[0%]			
J11 施工途中の車線変更等の設計			含めない[0%]			
J12 工区ごとに成果品を分割			含まない[0%]			
横断設計						WS400804
道路詳細設計(A)		(km) 式	0.07			管理費区分 0
J01 設計延長			0.07km			歩 2026.06 単 2026.06
J02 地形による割増						単価地区 新郷村
平地		延長		0.07		労調係数 1.000 00-00 0
変化率、補正係数=0						豪雪割増
J03 車線数による割増						単価補正
1～2車線		延長		0.07		
変化率、補正係数=-0.05						
J04 複断面の延長			0km			
J05 暫定計画			しない[0%]			
J06 歩道等の設計			しない[0%]			
J07 取付道路、付替水路、横断管渠等			いずれも設計しない[-10%]			
J08 道路環境関連施設の設計			しない[0%]			
J09 特殊法面の設計			道路設計と一体で行わない[0%]			
J10 路床入替等の処理に対する設計			含めない[0%]			
J11 施工途中の車線変更等の設計			含めない[0%]			
J12 工区ごとに成果品を分割			含まない[0%]			
道路付帯構造物設計						WS400813
道路詳細設計(A)		(km) 式	0.07			管理費区分 0
J01 設計延長			0.07km			歩 2026.06 単 2026.06
J02 地形による割増						単価地区 新郷村
平地		延長		0.07		労調係数 1.000 00-00 0
変化率、補正係数=0						豪雪割増
J03 車線数による割増						単価補正
1～2車線		延長		0.07		
変化率、補正係数=-0.05						

【参考資料】積算入力データリスト

業務名		業 種			土木設計業務		
項目・工種・種別・細別・歩掛・規格		単位	数量・構成比 前回／今回 入力条件	単価 前回／今回	金額 前回／今回	摘要	
J04 複断面の延長			0km				
J05 暫定計画			しない[0%]				
J06 歩道等の設計			しない[0%]				
J07 取付道路、付替水路、横断管渠等			いずれも設計しない[-10%]				
J08 道路環境関連施設の設計			しない[0%]				
J09 特殊法面の設計			道路設計と一体で行わない[0%]				
J10 路床入替等の処理に対する設計			含めない[0%]				
J11 施工途中の車線変更等の設計			含めない[0%]				
J12 工区ごとに成果品を分割			含まない[0%]				
小構造物設計							WS400814 管理費区分 0 歩 2026.06 単 2026.06 単価地区 新郷村 労調係数 1.000 00-00 0 豪雪割増 単価補正
道路詳細設計 (A)		(km) 式	0.07				
J01 設計延長			0.07km				
J02 地形による割増							
平地		延長		0.07			
変化率、補正係数＝0							
J03 車線数による割増							
1～2車線		延長		0.07			
変化率、補正係数＝-0.05							
J04 複断面の延長			0km				
J05 暫定計画			しない[0%]				
J06 歩道等の設計			しない[0%]				
J07 取付道路、付替水路、横断管渠等			いずれも設計しない[-10%]				
J08 道路環境関連施設の設計			しない[0%]				
J09 特殊法面の設計			道路設計と一体で行わない[0%]				
J10 路床入替等の処理に対する設計			含めない[0%]				
J11 施工途中の車線変更等の設計			含めない[0%]				
J12 工区ごとに成果品を分割			含まない[0%]				
設計図						WS400807 管理費区分 0 歩 2026.06 単 2026.06 単価地区 新郷村 労調係数 1.000 00-00 0 豪雪割増	
道路詳細設計 (A)		(km) 式	0.07				
J01 設計延長			0.07km				
J02 地形による割増							
平地		延長		0.07			
変化率、補正係数＝0							

【参考資料】積算入力データリスト

業務名		業 種			土木設計業務	
項目・工種・種別・細別・歩掛・規格		単位	数量・構成比 前回／今回 入力条件	単価 前回／今回	金額 前回／今回	摘要
J03 車線数による割増 1～2車線 変化率、補正係数=-0.05		延長		0.07		単価補正
J04 複断面の延長			0km			
J05 暫定計画			しない[0%]			
J06 歩道等の設計			しない[0%]			
J07 取付道路、付替水路、横断管渠等			いずれも設計しない[-10%]			
J08 道路環境関連施設の設計			しない[0%]			
J09 特殊法面の設計			道路設計と一体で行わない[0%]			
J10 路床入替等の処理に対する設計			含めない[0%]			
J11 施工途中の車線変更等の設計			含めない[0%]			
J12 工区ごとに成果品を分割			含まない[0%]			
数量計算 道路詳細設計(A)		(km)式	0.07			WS400808 管理費区分 0
J01 設計延長			0.07km			歩 2026.06 単 2026.06
J02 地形による割増 平地 変化率、補正係数=0		延長		0.07		単価地区 新郷村 労調係数 1.000 00-00 0 豪雪割増
J03 車線数による割増 1～2車線 変化率、補正係数=-0.05		延長		0.07		単価補正
J04 複断面の延長			0km			
J05 暫定計画			しない[0%]			
J06 歩道等の設計			しない[0%]			
J07 取付道路、付替水路、横断管渠等			いずれも設計しない[-10%]			
J08 道路環境関連施設の設計			しない[0%]			
J09 特殊法面の設計			道路設計と一体で行わない[0%]			
J10 路床入替等の処理に対する設計			含めない[0%]			
J11 施工途中の車線変更等の設計			含めない[0%]			
J12 工区ごとに成果品を分割			含まない[0%]			
照査 道路詳細設計(A)		(km)式	0.07			WS400809 管理費区分 0
J01 設計延長			0.07km			歩 2026.06 単 2026.06

【参考資料】積算入力データリスト

業務名	国道454号橋梁架替（獅子神橋）詳細設計業務委託			業 種	土木設計業務
項目・工種・種別・細別・歩掛・規格	単位	数量・構成比 前回／今回 入力条件	単価 前回／今回	金額 前回／今回	摘要
J02 地形による割増 平地 変化率、補正係数＝0	延長		0.07		単価地区 新郷村 労調係数 1.000 00-00 0 豪雪割増
J03 車線数による割増 1～2車線 変化率、補正係数＝-0.05	延長		0.07		単価補正
J04 複断面の延長		0km			
J05 暫定計画		しない[0%]			
J06 歩道等の設計		しない[0%]			
J07 取付道路、付替水路、横断管渠等		いずれも設計しない[-10%]			
J08 道路環境関連施設の設計		しない[0%]			
J09 特殊法面の設計		道路設計と一体で行わない[0%]			
J10 路床入替等の処理に対する設計		含めない[0%]			
J11 施工途中の車線変更等の設計		含めない[0%]			
J12 工区ごとに成果品を分割		含まない[0%]			
報告書作成 道路詳細設計(A)	(km) 式	0.07			WS400810 管理費区分 0 歩 2026.06 単 2026.06
J01 設計延長		0.07km			
J02 地形による割増 平地 変化率、補正係数＝0	延長		0.07		単価地区 新郷村 労調係数 1.000 00-00 0 豪雪割増
J03 車線数による割増 1～2車線 変化率、補正係数＝-0.05	延長		0.07		単価補正
J04 複断面の延長		0km			
J05 暫定計画		しない[0%]			
J06 歩道等の設計		しない[0%]			
J07 取付道路、付替水路、横断管渠等		いずれも設計しない[-10%]			
J08 道路環境関連施設の設計		しない[0%]			
J09 特殊法面の設計		道路設計と一体で行わない[0%]			
J10 路床入替等の処理に対する設計		含めない[0%]			
J11 施工途中の車線変更等の設計		含めない[0%]			
J12 工区ごとに成果品を分割		含まない[0%]			

【参考資料】積算入力データリスト

業務名	国道454号橋梁架替（獅子神橋）詳細設計業務委託				業 種	土木設計業務
項目・工種・種別・細別・歩掛・規格	単位	数量・構成比 前回／今回 入力条件	単価 前回／今回	金額 前回／今回	摘要	
橋梁設計 (0006)	式	1				
橋梁設計 (0007)	式	1				
橋梁詳細設計(共通) (0008)	式	1				
橋梁詳細設計(共通) (0009)	(橋)式	1			第0003号内訳書 単位数量 1 (橋)式 体系分類 14:設計業務 技術経费率 管理費区分 0 歩 2026.06 単 2026.06 単価地区 新郷村 労調係数 1.000 00-00 0 豪雪割増	
	Q01 作業区分 Q01 作業区分 Q01 作業区分 Q01 作業区分 J01 橋数	座標計算 施工計画 関係機関との協議資料作成 現地踏査 1橋				
座標計算	橋	1			WS406201 管理費区分 0 歩 2026.06 単 2026.06 単価地区 新郷村 労調係数 1.000 00-00 0 豪雪割増 単価補正	
施工計画	橋	1			WS406202 管理費区分 0 歩 2026.06 単 2026.06 単価地区 新郷村 労調係数 1.000 00-00 0 豪雪割増	

※入力条件は、積算の考え方を示したものであり、指定事項ではありません。

【参考資料】積算入力データリスト

業務名	国道454号橋梁架替（獅子神橋）詳細設計業務委託			業 種	土木設計業務
項目・工種・種別・細別・歩掛・規格	単位	数量・構成比 前回／今回 入力条件	単価 前回／今回	金額 前回／今回	摘要
					単価補正
関係機関との協議資料作成	業務	1			WS406205 管理費区分 0 歩 2026.06 単 2026.06 単価地区 新郷村 労調係数 1.000 00-00 0 豪雪割増
					単価補正
現地踏査	業務	1			WS406203 管理費区分 0 歩 2026.06 単 2026.06 単価地区 新郷村 労調係数 1.000 00-00 0 豪雪割増
					単価補正
橋梁詳細設計(コンクリート上部工) (0010)	式	1			
PC単純プレテンションT桁橋 (0011)	橋	1			第0001号単価表 単位数量 1 橋 体系分類 14:設計業務 技術経費率 管理費区分 0 歩 2026.06 単 2026.06 単価地区 新郷村 労調係数 1.000 00-00 0 豪雪割増
	Q01 作業区分	設計計画			
	Q01 作業区分	設計計算			
	Q01 作業区分	設計図			
	Q01 作業区分	数量計算			
	Q01 作業区分	照査			
	Q01 作業区分	報告書作成			
	J01 計算方式	標準設計[60%]			
設計計画 (PC)単純プレテンションT桁橋	橋	1			WS407001 管理費区分 0

※入力条件は、積算の考え方を示したものであり、指定事項ではありません。

【参考資料】積算入力データリスト

業務名	国道454号橋梁架替（獅子神橋）詳細設計業務委託			業 種	土木設計業務
項目・工種・種別・細別・歩掛・規格	単位	数量・構成比 前回／今回 入力条件	単価 前回／今回	金額 前回／今回	摘要
J01 計算方式		標準設計[60%]			歩 2026.06 単 2026.06 単価地区 新郷村 労調係数 1.000 00-00 0 豪雪割増 単価補正
設計計算 (PC)単純プレテンションT桁橋	橋	1			WS407002 管理費区分 0
J01 計算方式		標準設計[60%]			歩 2026.06 単 2026.06 単価地区 新郷村 労調係数 1.000 00-00 0 豪雪割増 単価補正
設計図 (PC)単純プレテンションT桁橋	橋	1			WS407003 管理費区分 0
J01 計算方式		標準設計[60%]			歩 2026.06 単 2026.06 単価地区 新郷村 労調係数 1.000 00-00 0 豪雪割増 単価補正
数量計算 (PC)単純プレテンションT桁橋	橋	1			WS407004 管理費区分 0
J01 計算方式		標準設計[60%]			歩 2026.06 単 2026.06 単価地区 新郷村 労調係数 1.000 00-00 0 豪雪割増 単価補正
照査 (PC)単純プレテンションT桁橋	橋	1			WS407005 管理費区分 0
J01 計算方式		標準設計[60%]			歩 2026.06 単 2026.06

【参考資料】積算入力データリスト

業務名	国道454号橋梁架替（獅子神橋）詳細設計業務委託				業 種	土木設計業務
項目・工種・種別・細別・歩掛・規格	単位	数量・構成比 前回／今回 入力条件	単価 前回／今回	金額 前回／今回	摘要	
報告書作成 (PC)単純プレテンションT桁橋	橋	1			単価地区	新郷村
					労調係数	1.000 00-00 0
J01 計算方式					豪雪割増	
					単価補正	
WS407006 管理費区分 0					歩 2026.06	単 2026.06
					単価地区	新郷村
J01 計算方式					労調係数	1.000 00-00 0
					豪雪割増	
橋梁詳細設計(橋台工) (0012)	式	1			単価補正	
逆T式橋台 (0013)	基	1			第0002号単価表	
					単位数量	1 基
Q01 区分					体系分類	14:設計業務
					技術経費率	
Q01 区分					管理費区分 0	
					歩 2026.06	単 2026.06
Q01 区分					単価地区	新郷村
					労調係数	1.000 00-00 0
Q01 区分					豪雪割増	
J01 計算方式						
J02 構造物						
J03 電算機使用料						
設計計画 逆T式橋台	基	1			WS409901	
					管理費区分 0	
J01 計算方式					歩 2026.06	単 2026.06
					単価地区	新郷村
J02 構造物					労調係数	1.000 00-00 0
J03 電算機使用料						

※入力条件は、積算の考え方を示したものであり、指定事項ではありません。

【参考資料】積算入力データリスト

業務名	国道454号橋梁架替（獅子神橋）詳細設計業務委託				業 種	土木設計業務
項目・工種・種別・細別・歩掛・規格	単位	数量・構成比 前回／今回 入力条件	単価 前回／今回	金額 前回／今回	摘要	
						豪雪割増
						単価補正
設計計算 逆T式橋台	基	1			WS409902 管理費区分 0 歩 2026.06 単 2026.06 単価地区 新郷村 労調係数 1.000 00-00 0 豪雪割増	
J01 計算方式		一般計算[100%]				
J02 構造物		基本構造物[100%]				
J03 電算機使用料		計上する				
						単価補正
設計図 逆T式橋台	基	1			WS409903 管理費区分 0 歩 2026.06 単 2026.06 単価地区 新郷村 労調係数 1.000 00-00 0 豪雪割増	
J01 計算方式		一般計算[100%]				
J02 構造物		基本構造物[100%]				
J03 電算機使用料		計上する				
						単価補正
数量計算 逆T式橋台	基	1			WS409904 管理費区分 0 歩 2026.06 単 2026.06 単価地区 新郷村 労調係数 1.000 00-00 0 豪雪割増	
J01 計算方式		一般計算[100%]				
J02 構造物		基本構造物[100%]				
J03 電算機使用料		計上する				
						単価補正
照査 逆T式橋台	基	1			WS409905 管理費区分 0 歩 2026.06 単 2026.06 単価地区 新郷村 労調係数 1.000 00-00 0 豪雪割増	
J01 計算方式		一般計算[100%]				
J02 構造物		基本構造物[100%]				
J03 電算機使用料		計上する				

【参考資料】積算入力データリスト

業務名	国道454号橋梁架替（獅子神橋）詳細設計業務委託				業 種	土木設計業務
項目・工種・種別・細別・歩掛・規格	単位	数量・構成比 前回／今回 入力条件	単価 前回／今回	金額 前回／今回	摘要	
						単価補正
報告書作成 逆T式橋台	基	1			WS409906 管理費区分 0 歩 2026.06 単 2026.06 単価地区 新郷村 労調係数 1.000 00-00 0 豪雪割増	
J01 計算方式		一般計算[100%]				
J02 構造物		基本構造物[100%]				
J03 電算機使用料		計上する				
						単価補正
逆T式橋台 (0014)	基	1			第0003号単価表 単位数量 1 基 体系分類 14:設計業務 技術経費率 管理費区分 0 歩 2026.06 単 2026.06 単価地区 新郷村 労調係数 1.000 00-00 0 豪雪割増	
Q01 区分		設計計画				
Q01 区分		設計計算				
Q01 区分		設計図				
Q01 区分		数量計算				
Q01 区分		照査				
Q01 区分		報告書作成				
J01 計算方式		一般計算[100%]				
J02 構造物		類似構造物[70%]				
設計計画 逆T式橋台	基	1			WS409901 管理費区分 0 歩 2026.06 単 2026.06 単価地区 新郷村 労調係数 1.000 00-00 0 豪雪割増	
J01 計算方式		一般計算[100%]				
J02 構造物		類似構造物[70%]				
						単価補正
設計計算 逆T式橋台	基	1			WS409902 管理費区分 0 歩 2026.06 単 2026.06 単価地区 新郷村	
J01 計算方式		一般計算[100%]				
J02 構造物		類似構造物[70%]				

【参考資料】積算入力データリスト

業務名	国道454号橋梁架替（獅子神橋）詳細設計業務委託				業 種	土木設計業務
項目・工種・種別・細別・歩掛・規格	単位	数量・構成比 前回／今回 入力条件	単価 前回／今回	金額 前回／今回	摘要	
設計図 逆T式橋台	基	1			労調係数	1.000 00-00 0
					豪雪割増	
					単価補正	
					WS409903	
					管理費区分	0
J01 計算方式			一般計算[100%]		歩	2026.06 単 2026.06
J02 構造物			類似構造物[70%]		単価地区	新郷村
数量計算 逆T式橋台	基	1			労調係数	1.000 00-00 0
					豪雪割増	
					単価補正	
					WS409904	
					管理費区分	0
J01 計算方式			一般計算[100%]		歩	2026.06 単 2026.06
J02 構造物			類似構造物[70%]		単価地区	新郷村
照査 逆T式橋台	基	1			労調係数	1.000 00-00 0
					豪雪割増	
					単価補正	
					WS409905	
					管理費区分	0
J01 計算方式			一般計算[100%]		歩	2026.06 単 2026.06
J02 構造物			類似構造物[70%]		単価地区	新郷村
報告書作成 逆T式橋台	基	1			労調係数	1.000 00-00 0
					豪雪割増	
					単価補正	
					WS409906	
					管理費区分	0
J01 計算方式			一般計算[100%]		歩	2026.06 単 2026.06
J02 構造物			類似構造物[70%]		単価地区	新郷村
					労調係数	1.000 00-00 0
					豪雪割増	
					単価補正	
					WS409907	
					管理費区分	0

※入力条件は、積算の考え方を示したものであり、指定事項ではありません。

【参考資料】積算入力データリスト

業務名	国道454号橋梁架替（獅子神橋）詳細設計業務委託			業 種	土木設計業務
項目・工種・種別・細別・歩掛・規格	単位	数量・構成比 前回／今回 入力条件	単価 前回／今回	金額 前回／今回	摘要
護岸工詳細設計 (0015)	式	1			豪雪割増
					単価補正 オプション入力
条件護岸詳細設計 (0016)	式	1			オプション入力 第0004号内訳書 単位数量 1 式 体系分類 14:設計業務 技術経費率 管理費区分 0 歩 2026.06 単 2026.06 単価地区 新郷村 労調係数 1.000 00-00 0 豪雪割増
条件護岸詳細設計	式	1			オプション入力 単位数量 1 式 管理費区分 0 歩 2026.06 単 2026.06 単価地区 新郷村 労調係数 1.000 00-00 0 豪雪割増 単価補正
条件護岸詳細設計 設計計画	m	29			オプション入力 単位数量 200 m 管理費区分 0 歩 2026.06 単 2026.06 単価地区 新郷村 労調係数 1.000 00-00 0 豪雪割増

【参考資料】積算入力データリスト

業務名	国道454号橋梁架替（獅子神橋）詳細設計業務委託			業 種	土木設計業務
項目・工種・種別・細別・歩掛・規格	単位	数量・構成比 前回／今回 入力条件	単価 前回／今回	金額 前回／今回	摘要
					単価補正
主任技師	人	0.5			R0402 管理費区分 0 歩 2026.06 単 2026.06 単価地区 新郷村 労調係数 1.000 00-00 0 豪雪割増
					単価補正
技師(A)	人	0.5			R0403 管理費区分 0 歩 2026.06 単 2026.06 単価地区 新郷村 労調係数 1.000 00-00 0 豪雪割増
					単価補正
技師(B)	人	1			R0404 管理費区分 0 歩 2026.06 単 2026.06 単価地区 新郷村 労調係数 1.000 00-00 0 豪雪割増
					単価補正
条件護岸詳細設計 基本事項の決定	m	29			オプション入力 単位数量 200 m 管理費区分 0 歩 2026.06 単 2026.06 単価地区 新郷村 労調係数 1.000 00-00 0 豪雪割増

【参考資料】積算入力データリスト

業務名	国道454号橋梁架替（獅子神橋）詳細設計業務委託			業 種	土木設計業務
項目・工種・種別・細別・歩掛・規格	単位	数量・構成比 前回／今回 入力条件	単価 前回／今回	金額 前回／今回	摘要
					単価補正
技師(A)	人	2			R0403 管理費区分 0 歩 2026.06 単 2026.06 単価地区 新郷村 労調係数 1.000 00-00 0 豪雪割増
					単価補正
技師(B)	人	4			R0404 管理費区分 0 歩 2026.06 単 2026.06 単価地区 新郷村 労調係数 1.000 00-00 0 豪雪割増
					単価補正
技師(C)	人	2.5			R0405 管理費区分 0 歩 2026.06 単 2026.06 単価地区 新郷村 労調係数 1.000 00-00 0 豪雪割増
					単価補正
条件護岸詳細設計 施工計画および仮設計画	m	29			オプション入力 単位数量 200 m 管理費区分 0 歩 2026.06 単 2026.06 単価地区 新郷村 労調係数 1.000 00-00 0 豪雪割増

【参考資料】積算入力データリスト

業務名	国道454号橋梁架替（獅子神橋）詳細設計業務委託			業 種	土木設計業務
項目・工種・種別・細別・歩掛・規格	単位	数量・構成比 前回／今回 入力条件	単価 前回／今回	金額 前回／今回	摘要
					単価補正
技師(A)	人	2			R0403 管理費区分 0 歩 2026.06 単 2026.06 単価地区 新郷村 労調係数 1.000 00-00 0 豪雪割増
					単価補正
技師(B)	人	4			R0404 管理費区分 0 歩 2026.06 単 2026.06 単価地区 新郷村 労調係数 1.000 00-00 0 豪雪割増
					単価補正
技師(C)	人	1.5			R0405 管理費区分 0 歩 2026.06 単 2026.06 単価地区 新郷村 労調係数 1.000 00-00 0 豪雪割増
					単価補正
条件護岸詳細設計 図面作成	m	29			オプション入力 単位数量 200 m 管理費区分 0 歩 2026.06 単 2026.06 単価地区 新郷村 労調係数 1.000 00-00 0 豪雪割増

【参考資料】積算入力データリスト

業務名	国道454号橋梁架替（獅子神橋）詳細設計業務委託			業 種	土木設計業務
項目・工種・種別・細別・歩掛・規格	単位	数量・構成比 前回／今回 入力条件	単価 前回／今回	金額 前回／今回	摘要
					単価補正
技師(B)	人	2			R0404 管理費区分 0 歩 2026.06 単 2026.06 単価地区 新郷村 労調係数 1.000 00-00 0 豪雪割増
					単価補正
技師(C)	人	3.5			R0405 管理費区分 0 歩 2026.06 単 2026.06 単価地区 新郷村 労調係数 1.000 00-00 0 豪雪割増
					単価補正
技術員	人	8.5			R0406 管理費区分 0 歩 2026.06 単 2026.06 単価地区 新郷村 労調係数 1.000 00-00 0 豪雪割増
					単価補正
条件護岸詳細設計 数量計算	m	29			オプション入力 単位数量 200 m 管理費区分 0 歩 2026.06 単 2026.06 単価地区 新郷村 労調係数 1.000 00-00 0 豪雪割増

【参考資料】積算入力データリスト

業務名	国道454号橋梁架替（獅子神橋）詳細設計業務委託			業 種	土木設計業務
項目・工種・種別・細別・歩掛・規格	単位	数量・構成比 前回／今回 入力条件	単価 前回／今回	金額 前回／今回	摘要
					単価補正
技師(B)	人	1			R0404 管理費区分 0 歩 2026.06 単 2026.06 単価地区 新郷村 労調係数 1.000 00-00 0 豪雪割増
					単価補正
技師(C)	人	2			R0405 管理費区分 0 歩 2026.06 単 2026.06 単価地区 新郷村 労調係数 1.000 00-00 0 豪雪割増
					単価補正
技術員	人	4			R0406 管理費区分 0 歩 2026.06 単 2026.06 単価地区 新郷村 労調係数 1.000 00-00 0 豪雪割増
					単価補正
条件護岸詳細設計 照査	m	29			オプション入力 単位数量 200 m 管理費区分 0 歩 2026.06 単 2026.06 単価地区 新郷村 労調係数 1.000 00-00 0 豪雪割増

【参考資料】積算入力データリスト

業務名	国道454号橋梁架替（獅子神橋）詳細設計業務委託			業 種	土木設計業務
項目・工種・種別・細別・歩掛・規格	単位	数量・構成比 前回／今回 入力条件	単価 前回／今回	金額 前回／今回	摘要
					単価補正
主任技師	人	0.5			R0402 管理費区分 0 歩 2026.06 単 2026.06 単価地区 新郷村 労調係数 1.000 00-00 0 豪雪割増
					単価補正
技師(A)	人	1			R0403 管理費区分 0 歩 2026.06 単 2026.06 単価地区 新郷村 労調係数 1.000 00-00 0 豪雪割増
					単価補正
技師(B)	人	2.7			R0404 管理費区分 0 歩 2026.06 単 2026.06 単価地区 新郷村 労調係数 1.000 00-00 0 豪雪割増
					単価補正
技師(C)	人	1.2			R0405 管理費区分 0 歩 2026.06 単 2026.06 単価地区 新郷村 労調係数 1.000 00-00 0 豪雪割増

【参考資料】積算入力データリスト

業務名	国道454号橋梁架替（獅子神橋）詳細設計業務委託			業 種	土木設計業務
項目・工種・種別・細別・歩掛・規格	単位	数量・構成比 前回／今回 入力条件	単価 前回／今回	金額 前回／今回	摘要
条件護岸詳細設計 報告書作成	m	29			単価補正
					オプション入力
					単位数量 200 m
					管理費区分 0
					歩 2026.06 単 2026.06
主任技師	人	0.5			単価地区 新郷村
					労調係数 1.000 00-00 0
					豪雪割増
					単価補正
					R0402
技師(A)	人	1.5			管理費区分 0
					歩 2026.06 単 2026.06
					単価地区 新郷村
					労調係数 1.000 00-00 0
					豪雪割増
技師(B)	人	1			単価補正
					R0403
					管理費区分 0
					歩 2026.06 単 2026.06
					単価地区 新郷村
					労調係数 1.000 00-00 0
					豪雪割増
					単価補正
					R0404
					管理費区分 0
					歩 2026.06 単 2026.06
					単価地区 新郷村
					労調係数 1.000 00-00 0
					豪雪割増

【参考資料】積算入力データリスト

業務名	国道454号橋梁架替（獅子神橋）詳細設計業務委託			業 種	土木設計業務
項目・工種・種別・細別・歩掛・規格	単位	数量・構成比 前回／今回 入力条件	単価 前回／今回	金額 前回／今回	摘要
橋梁詳細設計(架設計画) (0017)					単価補正
架設計画 (0018)	式	1			
	工法	1			第0004号単価表 単位数量 1 工法 体系分類 14:設計業務 技術経費率 管理費区分 0 歩 2026.06 単 2026.06 単価地区 新郷村 労調係数 1.000 00-00 0 豪雪割増
Q01 区分		設計計画			技術経費率
Q01 区分		設計計算			管理費区分 0
Q01 区分		設計図			歩 2026.06 単 2026.06
Q01 区分		数量計算			単価地区 新郷村
Q01 区分		照査			労調係数 1.000 00-00 0
Q01 区分		報告書作成			豪雪割増
J01 架設工法		架設工法3[100%]			
設計計画	工法	1			WS412601 管理費区分 0 歩 2026.06 単 2026.06 単価地区 新郷村 労調係数 1.000 00-00 0 豪雪割増
J01 架設工法		架設工法3[100%]			単価補正
設計計算	工法	1			WS412602 管理費区分 0 歩 2026.06 単 2026.06 単価地区 新郷村 労調係数 1.000 00-00 0 豪雪割増
J01 架設工法		架設工法3[100%]			単価補正
設計図	工法	1			WS412603 管理費区分 0 歩 2026.06 単 2026.06
J01 架設工法		架設工法3[100%]			

※入力条件は、積算の考え方を示したものであり、指定事項ではありません。

【参考資料】積算入力データリスト

業務名	国道454号橋梁架替（獅子神橋）詳細設計業務委託			業 種	土木設計業務
項目・工種・種別・細別・歩掛・規格	単位	数量・構成比 前回／今回 入力条件	単価 前回／今回	金額 前回／今回	摘要
数量計算	工法	1			単価地区 新郷村 労調係数 1.000 00-00 0 豪雪割増 単価補正
					WS412604 管理費区分 0 歩 2026.06 単 2026.06 単価地区 新郷村 労調係数 1.000 00-00 0 豪雪割増 単価補正
照査	工法	1			WS412605 管理費区分 0 歩 2026.06 単 2026.06 単価地区 新郷村 労調係数 1.000 00-00 0 豪雪割増 単価補正
					WS412606 管理費区分 0 歩 2026.06 単 2026.06 単価地区 新郷村 労調係数 1.000 00-00 0 豪雪割増 単価補正
報告書作成	工法	1			WS412606 管理費区分 0 歩 2026.06 単 2026.06 単価地区 新郷村 労調係数 1.000 00-00 0 豪雪割増 単価補正
					WS412606 管理費区分 0 歩 2026.06 単 2026.06 単価地区 新郷村 労調係数 1.000 00-00 0 豪雪割増 単価補正
現橋撤去詳細設計 (0019)	式	1			オプション入力
上部工撤去設計					オプション入力

【参考資料】積算入力データリスト

業務名	国道454号橋梁架替（獅子神橋）詳細設計業務委託			業 種	土木設計業務
項目・工種・種別・細別・歩掛・規格	単位	数量・構成比 前回／今回 入力条件	単価 前回／今回	金額 前回／今回	摘要
(0020)	式	1			第0005号内訳書 単位数量 1 式 体系分類 14:設計業務 技術経費率 管理費区分 0 歩 2026.06 単 2026.06 単価地区 新郷村 労調係数 1.000 00-00 0 豪雪割増
上部工撤去設計 設計計画	橋	1			オプション入力 単位数量 1 橋 管理費区分 0 歩 2026.06 単 2026.06 単価地区 新郷村 労調係数 1.000 00-00 0 豪雪割増 単価補正
主任技師	人	0.5			R0402 管理費区分 0 歩 2026.06 単 2026.06 単価地区 新郷村 労調係数 1.000 00-00 0 豪雪割増 単価補正
技師(A)	人	1			R0403 管理費区分 0 歩 2026.06 単 2026.06 単価地区 新郷村 労調係数 1.000 00-00 0 豪雪割増

【参考資料】積算入力データリスト

業務名	国道454号橋梁架替（獅子神橋）詳細設計業務委託			業 種	土木設計業務
項目・工種・種別・細別・歩掛・規格	単位	数量・構成比 前回／今回 入力条件	単価 前回／今回	金額 前回／今回	摘要
					単価補正
上部工撤去設計 施工計画検討	橋	1			オプション入力 単位数量 1 橋 管理費区分 0 歩 2026.06 単 2026.06 単価地区 新郷村 労調係数 1.000 00-00 0 豪雪割増 単価補正
主任技師	人	1			R0402 管理費区分 0 歩 2026.06 単 2026.06 単価地区 新郷村 労調係数 1.000 00-00 0 豪雪割増 単価補正
技師(A)	人	2			R0403 管理費区分 0 歩 2026.06 単 2026.06 単価地区 新郷村 労調係数 1.000 00-00 0 豪雪割増 単価補正
技師(B)	人	5			R0404 管理費区分 0 歩 2026.06 単 2026.06 単価地区 新郷村 労調係数 1.000 00-00 0 豪雪割増

【参考資料】 積算入力データリスト

業務名	国道454号橋梁架替（獅子神橋）詳細設計業務委託				業 種	土木設計業務
項目・工種・種別・細別・歩掛・規格	単位	数量・構成比 前回／今回 入力条件	単価 前回／今回	金額 前回／今回	摘要	
上部工撤去設計 設計計算	橋	1			単価補正 オプション入力 単位数量 1 橋 管理費区分 0 歩 2026.06 単 2026.06 単価地区 新郷村 労調係数 1.000 00-00 0 豪雪割増 単価補正	
技術員	人	1			R0406 管理費区分 0 歩 2026.06 単 2026.06 単価地区 新郷村 労調係数 1.000 00-00 0 豪雪割増 単価補正	
上部工撤去設計 設計図作成	橋	1			オプション入力 単位数量 1 橋 管理費区分 0 歩 2026.06 単 2026.06 単価地区 新郷村 労調係数 1.000 00-00 0 豪雪割増 単価補正	
技師(C)	人	1			R0405 管理費区分 0 歩 2026.06 単 2026.06 単価地区 新郷村 労調係数 1.000 00-00 0	

【参考資料】積算入力データリスト

業務名	国道454号橋梁架替（獅子神橋）詳細設計業務委託			業 種	土木設計業務
項目・工種・種別・細別・歩掛・規格	単位	数量・構成比 前回／今回 入力条件	単価 前回／今回	金額 前回／今回	摘要
					豪雪割増 単価補正
技術員	人	3			R0406 管理費区分 0 歩 2026.06 単 2026.06 単価地区 新郷村 労調係数 1.000 00-00 0 豪雪割増 単価補正
上部工撤去設計 数量計算	橋	1			オプション入力 単位数量 1 橋 管理費区分 0 歩 2026.06 単 2026.06 単価地区 新郷村 労調係数 1.000 00-00 0 豪雪割増 単価補正
技術員	人	3			R0406 管理費区分 0 歩 2026.06 単 2026.06 単価地区 新郷村 労調係数 1.000 00-00 0 豪雪割増 単価補正
上部工撤去設計 照査	橋	1			オプション入力 単位数量 1 橋 管理費区分 0 歩 2026.06 単 2026.06 単価地区 新郷村

【参考資料】積算入力データリスト

業務名	国道454号橋梁架替（獅子神橋）詳細設計業務委託			業 種	土木設計業務
項目・工種・種別・細別・歩掛・規格	単位	数量・構成比 前回／今回 入力条件	単価 前回／今回	金額 前回／今回	摘要
					労調係数 1.000 00-00 0 豪雪割増 単価補正
技師(A)	人	1			R0403 管理費区分 0 歩 2026.06 単 2026.06 単価地区 新郷村 労調係数 1.000 00-00 0 豪雪割増 単価補正
技師(B)	人	1			R0404 管理費区分 0 歩 2026.06 単 2026.06 単価地区 新郷村 労調係数 1.000 00-00 0 豪雪割増 単価補正
上部工撤去設計 報告書作成	橋	1			オプション入力 単位数量 1 橋 管理費区分 0 歩 2026.06 単 2026.06 単価地区 新郷村 労調係数 1.000 00-00 0 豪雪割増 単価補正
技師(A)	人	0.5			R0403 管理費区分 0 歩 2026.06 単 2026.06 単価地区 新郷村

※入力条件は、積算の考え方を示したものであり、指定事項ではありません。

【参考資料】積算入力データリスト

業務名	国道454号橋梁架替（獅子神橋）詳細設計業務委託			業 種	土木設計業務
項目・工種・種別・細別・歩掛・規格	単位	数量・構成比 前回／今回 入力条件	単価 前回／今回	金額 前回／今回	摘要
					労調係数 1.000 00-00 0 豪雪割増 単価補正
技師(B)	人	0.5			R0404 管理費区分 0 歩 2026.06 単 2026.06 単価地区 新郷村 労調係数 1.000 00-00 0 豪雪割増 単価補正
技師(C)	人	1			R0405 管理費区分 0 歩 2026.06 単 2026.06 単価地区 新郷村 労調係数 1.000 00-00 0 豪雪割増 単価補正
下部工撤去設計 (0021)	式	1			オプション入力 第0006号内訳書 単位数量 1 式 体系分類 14:設計業務 技術経費率 管理費区分 0 歩 2026.06 単 2026.06 単価地区 新郷村 労調係数 1.000 00-00 0 豪雪割増
橋台撤去設計 設計計画	橋	1			オプション入力 単位数量 1 橋

※入力条件は、積算の考え方を示したものであり、指定事項ではありません。

【参考資料】積算入力データリスト

業務名	国道454号橋梁架替（獅子神橋）詳細設計業務委託			業 種	土木設計業務
項目・工種・種別・細別・歩掛・規格	単位	数量・構成比 前回／今回 入力条件	単価 前回／今回	金額 前回／今回	摘要
					管理費区分 0 歩 2026.06 単 2026.06 単価地区 新郷村 労調係数 1.000 00-00 0 豪雪割増 単価補正
技師(A)	人	0.5			R0403 管理費区分 0 歩 2026.06 単 2026.06 単価地区 新郷村 労調係数 1.000 00-00 0 豪雪割増 単価補正
技師(B)	人	0.5			R0404 管理費区分 0 歩 2026.06 単 2026.06 単価地区 新郷村 労調係数 1.000 00-00 0 豪雪割増 単価補正
橋台撤去設計 施工計画検討 重力式	橋	1			オプション入力 単位数量 1 橋 管理費区分 0 歩 2026.06 単 2026.06 単価地区 新郷村 労調係数 1.000 00-00 0 豪雪割増 単価補正
主任技師					R0402

【参考資料】積算入力データリスト

業務名	国道454号橋梁架替（獅子神橋）詳細設計業務委託			業 種	土木設計業務
項目・工種・種別・細別・歩掛・規格	単位	数量・構成比 前回／今回 入力条件	単価 前回／今回	金額 前回／今回	摘要
	人	1			管理費区分 0 歩 2026.06 単 2026.06 単価地区 新郷村 労調係数 1.000 00-00 0 豪雪割増 単価補正
技師(A)	人	2			R0403 管理費区分 0 歩 2026.06 単 2026.06 単価地区 新郷村 労調係数 1.000 00-00 0 豪雪割増 単価補正
技師(B)	人	2			R0404 管理費区分 0 歩 2026.06 単 2026.06 単価地区 新郷村 労調係数 1.000 00-00 0 豪雪割増 単価補正
技師(C)	人	2			R0405 管理費区分 0 歩 2026.06 単 2026.06 単価地区 新郷村 労調係数 1.000 00-00 0 豪雪割増 単価補正
橋台撤去設計 設計図作成 重力式	橋	1			オプション入力 単位数量 1 橋

※入力条件は、積算の考え方を示したものであり、指定事項ではありません。

【参考資料】積算入力データリスト

業務名	国道454号橋梁架替（獅子神橋）詳細設計業務委託				業 種	土木設計業務
項目・工種・種別・細別・歩掛・規格	単位	数量・構成比 前回／今回 入力条件	単価 前回／今回	金額 前回／今回	摘要	
					管理費区分 0 歩 2026.06 単 2026.06 単価地区 新郷村 労調係数 1.000 00-00 0 豪雪割増 単価補正	
技師(C)	人	1			R0405 管理費区分 0 歩 2026.06 単 2026.06 単価地区 新郷村 労調係数 1.000 00-00 0 豪雪割増 単価補正	
技術員	人	4			R0406 管理費区分 0 歩 2026.06 単 2026.06 単価地区 新郷村 労調係数 1.000 00-00 0 豪雪割増 単価補正	
橋台撤去設計 数量計算 重力式	橋	1			オプション入力 単位数量 1 橋 管理費区分 0 歩 2026.06 単 2026.06 単価地区 新郷村 労調係数 1.000 00-00 0 豪雪割増 単価補正	
技術員					R0406	

【参考資料】積算入力データリスト

業務名	国道454号橋梁架替（獅子神橋）詳細設計業務委託			業 種	土木設計業務
項目・工種・種別・細別・歩掛・規格	単位	数量・構成比 前回／今回 入力条件	単価 前回／今回	金額 前回／今回	摘要
	人	3.5			管理費区分 0 歩 2026.06 単 2026.06 単価地区 新郷村 労調係数 1.000 00-00 0 豪雪割増 単価補正
橋台撤去設計 照査	橋	1			オプション入力 単位数量 1 橋 管理費区分 0 歩 2026.06 単 2026.06 単価地区 新郷村 労調係数 1.000 00-00 0 豪雪割増 単価補正
技師(B)	人	0.5			R0404 管理費区分 0 歩 2026.06 単 2026.06 単価地区 新郷村 労調係数 1.000 00-00 0 豪雪割増 単価補正
技師(C)	人	1			R0405 管理費区分 0 歩 2026.06 単 2026.06 単価地区 新郷村 労調係数 1.000 00-00 0 豪雪割増 単価補正
橋台撤去設計					オプション入力

【参考資料】 積算入力データリスト

業務名	国道454号橋梁架替（獅子神橋）詳細設計業務委託			業 種	土木設計業務
項目・工種・種別・細別・歩掛・規格	単位	数量・構成比 前回／今回 入力条件	単価 前回／今回	金額 前回／今回	摘要
報告書作成	橋	1			単位数 1 橋 管理費区分 0 歩 2026.06 単 2026.06 単価地区 新郷村 労調係数 1.000 00-00 0 豪雪割増 単価補正
技師(B)	人	0.5			R0404 管理費区分 0 歩 2026.06 単 2026.06 単価地区 新郷村 労調係数 1.000 00-00 0 豪雪割増 単価補正
技師(C)	人	1			R0405 管理費区分 0 歩 2026.06 単 2026.06 単価地区 新郷村 労調係数 1.000 00-00 0 豪雪割増 単価補正
技術員	人	0.5			R0406 管理費区分 0 歩 2026.06 単 2026.06 単価地区 新郷村 労調係数 1.000 00-00 0 豪雪割増 単価補正
下部工撤去設計					オプション入力

【参考資料】 積算入力データリスト

業務名	国道454号橋梁架替（獅子神橋）詳細設計業務委託			業 種	土木設計業務
項目・工種・種別・細別・歩掛・規格	単位	数量・構成比 前回／今回 入力条件	単価 前回／今回	金額 前回／今回	摘要
(0022)	式	1			第0007号内訳書 単位数量 1 式 体系分類 14:設計業務 技術経費率 管理費区分 0 歩 2026.06 単 2026.06 単価地区 新郷村 労調係数 1.000 00-00 0 豪雪割増
橋脚撤去設計 設計計画	橋	1			オプション入力 単位数量 1 橋 管理費区分 0 歩 2026.06 単 2026.06 単価地区 新郷村 労調係数 1.000 00-00 0 豪雪割増 単価補正
技師(A)	人	0.5			R0403 管理費区分 0 歩 2026.06 単 2026.06 単価地区 新郷村 労調係数 1.000 00-00 0 豪雪割増 単価補正
技師(B)	人	0.5			R0404 管理費区分 0 歩 2026.06 単 2026.06 単価地区 新郷村 労調係数 1.000 00-00 0 豪雪割増

※入力条件は、積算の考え方を示したものであり、指定事項ではありません。

【参考資料】積算入力データリスト

業務名	国道454号橋梁架替（獅子神橋）詳細設計業務委託			業 種	土木設計業務
項目・工種・種別・細別・歩掛・規格	単位	数量・構成比 前回／今回 入力条件	単価 前回／今回	金額 前回／今回	摘要
					単価補正
橋脚撤去設計 施工計画検討　コンクリート橋脚	橋	1			オプション入力 単位数量 1 橋 管理費区分 0 歩 2026.06 単 2026.06 単価地区 新郷村 労調係数 1.000 00-00 0 豪雪割増
主任技師	人	0.5			単価補正 R0402 管理費区分 0 歩 2026.06 単 2026.06 単価地区 新郷村 労調係数 1.000 00-00 0 豪雪割増
技師(A)	人	1			単価補正 R0403 管理費区分 0 歩 2026.06 単 2026.06 単価地区 新郷村 労調係数 1.000 00-00 0 豪雪割増
技師(B)	人	2			単価補正 R0404 管理費区分 0 歩 2026.06 単 2026.06 単価地区 新郷村 労調係数 1.000 00-00 0 豪雪割増

【参考資料】積算入力データリスト

業務名	国道454号橋梁架替（獅子神橋）詳細設計業務委託			業 種	土木設計業務
項目・工種・種別・細別・歩掛・規格	単位	数量・構成比 前回／今回 入力条件	単価 前回／今回	金額 前回／今回	摘要
					単価補正
橋台撤去設計 設計図作成 コンクリート橋脚	橋	1			オプション入力 単位数量 1 橋 管理費区分 0 歩 2026.06 単 2026.06 単価地区 新郷村 労調係数 1.000 00-00 0 豪雪割増
					単価補正
技師(C)	人	2			R0405 管理費区分 0 歩 2026.06 単 2026.06 単価地区 新郷村 労調係数 1.000 00-00 0 豪雪割増
					単価補正
技術員	人	2			R0406 管理費区分 0 歩 2026.06 単 2026.06 単価地区 新郷村 労調係数 1.000 00-00 0 豪雪割増
					単価補正
橋台撤去設計 数量計算 コンクリート橋脚	橋	1			オプション入力 単位数量 1 橋 管理費区分 0 歩 2026.06 単 2026.06 単価地区 新郷村 労調係数 1.000 00-00 0

【参考資料】積算入力データリスト

業務名	国道454号橋梁架替（獅子神橋）詳細設計業務委託			業 種	土木設計業務
項目・工種・種別・細別・歩掛・規格	単位	数量・構成比 前回／今回 入力条件	単価 前回／今回	金額 前回／今回	摘要
					豪雪割増 単価補正
技術員	人	1			R0406 管理費区分 0 歩 2026.06 単 2026.06 単価地区 新郷村 労調係数 1.000 00-00 0 豪雪割増 単価補正
橋脚撤去設計 照査	橋	1			オブション入力 単位数量 1 橋 管理費区分 0 歩 2026.06 単 2026.06 単価地区 新郷村 労調係数 1.000 00-00 0 豪雪割増 単価補正
技師(B)	人	0.5			R0404 管理費区分 0 歩 2026.06 単 2026.06 単価地区 新郷村 労調係数 1.000 00-00 0 豪雪割増 単価補正
技師(C)	人	1			R0405 管理費区分 0 歩 2026.06 単 2026.06 単価地区 新郷村 労調係数 1.000 00-00 0

【参考資料】積算入力データリスト

業務名	国道454号橋梁架替（獅子神橋）詳細設計業務委託			業 種	土木設計業務
項目・工種・種別・細別・歩掛・規格	単位	数量・構成比 前回／今回 入力条件	単価 前回／今回	金額 前回／今回	摘要
橋脚撤去設計 報告書作成	橋	1			豪雪割増
					単価補正
					オブション入力
					単位数量 1 橋
					管理費区分 0 歩 2026.06 単 2026.06 単価地区 新郷村 労調係数 1.000 00-00 0 豪雪割増
技師(B)	人	0.5			単価補正
					R0404
					管理費区分 0
					歩 2026.06 単 2026.06
					単価地区 新郷村 労調係数 1.000 00-00 0 豪雪割増
技師(C)	人	1			単価補正
					R0405
					管理費区分 0
					歩 2026.06 単 2026.06
					単価地区 新郷村 労調係数 1.000 00-00 0 豪雪割増
技術員	人	0.5			単価補正
					R0406
					管理費区分 0
					歩 2026.06 単 2026.06
					単価地区 新郷村 労調係数 1.000 00-00 0

【参考資料】積算入力データリスト

業務名	国道454号橋梁架替（獅子神橋）詳細設計業務委託			業 種	土木設計業務
項目・工種・種別・細別・歩掛・規格	単位	数量・構成比 前回／今回 入力条件	単価 前回／今回	金額 前回／今回	摘要
環境対策設計 (0023)	式	1			豪雪割増
					単価補正 オプション入力 第0008号内訳書 単位数量 1 式 体系分類 14:設計業務 技術経費率 管理費区分 0 歩 2026.06 単 2026.06 単価地区 新郷村 労調係数 1.000 00-00 0 豪雪割増
騒音・振動対策	橋	1			オプション入力 単位数量 1 橋 管理費区分 0 歩 2026.06 単 2026.06 単価地区 新郷村 労調係数 1.000 00-00 0 豪雪割増
					単価補正
技師(C)	人	2			R0405 管理費区分 0 歩 2026.06 単 2026.06 単価地区 新郷村 労調係数 1.000 00-00 0 豪雪割増
					単価補正
工程計画検討 (0024)	式	1			オプション入力 第0009号内訳書

【参考資料】積算入力データリスト

業務名	国道454号橋梁架替（獅子神橋）詳細設計業務委託			業 種	土木設計業務
項目・工種・種別・細別・歩掛・規格	単位	数量・構成比 前回／今回 入力条件	単価 前回／今回	金額 前回／今回	摘要
					単位数量 1 式 体系分類 14:設計業務 技術経費率 管理費区分 0 歩 2026.06 単 2026.06 単価地区 新郷村 労調係数 1.000 00-00 0 豪雪割増
工程計画検討	橋	1			オプション入力 単位数量 1 橋 管理費区分 0 歩 2026.06 単 2026.06 単価地区 新郷村 労調係数 1.000 00-00 0 豪雪割増 単価補正
技師(A)	人	1			R0403 管理費区分 0 歩 2026.06 単 2026.06 単価地区 新郷村 労調係数 1.000 00-00 0 豪雪割増 単価補正
技師(B)	人	1			R0404 管理費区分 0 歩 2026.06 単 2026.06 単価地区 新郷村 労調係数 1.000 00-00 0 豪雪割増

【参考資料】積算入力データリスト

業務名	国道454号橋梁架替（獅子神橋）詳細設計業務委託			業 種	土木設計業務
項目・工種・種別・細別・歩掛・規格	単位	数量・構成比 前回／今回 入力条件	単価 前回／今回	金額 前回／今回	摘要
					単価補正
概算工事費算出 (0025)	式	1			オプション入力 第0010号内訳書 単位数量 1 式 体系分類 14:設計業務 技術経費率 管理費区分 0 歩 2026.06 単 2026.06 単価地区 新郷村 労調係数 1.000 00-00 0 豪雪割増
概算工事費算出	橋	1			オプション入力 単位数量 1 橋 管理費区分 0 歩 2026.06 単 2026.06 単価地区 新郷村 労調係数 1.000 00-00 0 豪雪割増 単価補正
技師(A)	人	1			R0403 管理費区分 0 歩 2026.06 単 2026.06 単価地区 新郷村 労調係数 1.000 00-00 0 豪雪割増 単価補正
技師(B)	人	1			R0404 管理費区分 0 歩 2026.06 単 2026.06 単価地区 新郷村

【参考資料】積算入力データリスト

業務名	国道454号橋梁架替（獅子神橋）詳細設計業務委託				業 種	土木設計業務
項目・工種・種別・細別・歩掛・規格	単位	数量・構成比 前回／今回 入力条件	単価 前回／今回	金額 前回／今回	摘要	
					労調係数 1.000 00-00 0 豪雪割増 単価補正	
技師(C)	人	1			R0405 管理費区分 0 歩 2026.06 単 2026.06 単価地区 新郷村 労調係数 1.000 00-00 0 豪雪割増 単価補正	
仮設構造物設計 (0026)	式	1				
仮設構造物設計 (0027)	式	1				
仮設構造物詳細設計 (0028)	式	1				
土留工詳細設計 (0029)	基	1			第0005号単価表 単位数量 1 基 体系分類 14:設計業務 技術経費率 管理費区分 0 歩 2026.06 単 2026.06 単価地区 新郷村 労調係数 1.000 00-00 0 豪雪割増	
	Q01 種別		アンカー式			
	Q02 区分		設計計画			
	Q02 区分		設計計算			
	Q02 区分		設計図			
	Q02 区分		数量計算			
	Q02 区分		照査			
	Q02 区分		報告書作成			
	J01 種別		アンカー式			
	J04 アンカー段数		2段[0.00]			

※入力条件は、積算の考え方を示したものであり、指定事項ではありません。

【参考資料】積算入力データリスト

業務名	国道454号橋梁架替（獅子神橋）詳細設計業務委託				業 種	土木設計業務
項目・工種・種別・細別・歩掛・規格	単位	数量・構成比 前回／今回 入力条件	単価 前回／今回	金額 前回／今回	摘要	
	J06 構造物	基本構造物[1.00]				
	J07 電算機使用料	計上する				
設計計画 アンカー式	基	1			WS412013 管理費区分 0 歩 2026.06 単 2026.06 単価地区 新郷村 労調係数 1.000 00-00 0 豪雪割増 単価補正	
	J01 アンカー段数	2段[0.00]				
	J02 構造物	基本構造物[1.00]				
	J03 電算機使用料	計上する				
設計計算 アンカー式	基	1			WS412014 管理費区分 0 歩 2026.06 単 2026.06 単価地区 新郷村 労調係数 1.000 00-00 0 豪雪割増 単価補正	
	J01 アンカー段数	2段[0.00]				
	J02 構造物	基本構造物[1.00]				
	J03 電算機使用料	計上する				
設計図 アンカー式	基	1			WS412015 管理費区分 0 歩 2026.06 単 2026.06 単価地区 新郷村 労調係数 1.000 00-00 0 豪雪割増 単価補正	
	J01 アンカー段数	2段[0.00]				
	J02 構造物	基本構造物[1.00]				
	J03 電算機使用料	計上する				
数量計算 アンカー式	基	1			WS412016 管理費区分 0 歩 2026.06 単 2026.06 単価地区 新郷村 労調係数 1.000 00-00 0 豪雪割増	
	J01 アンカー段数	2段[0.00]				
	J02 構造物	基本構造物[1.00]				
	J03 電算機使用料	計上する				

【参考資料】積算入力データリスト

業務名	国道454号橋梁架替（獅子神橋）詳細設計業務委託				業 種	土木設計業務
項目・工種・種別・細別・歩掛・規格	単位	数量・構成比 前回／今回 入力条件	単価 前回／今回	金額 前回／今回	摘要	
照査 アンカー式						単価補正
	基	1			WS412017	
J01 アンカー段数		2段[0.00]			管理費区分 0	
J02 構造物		基本構造物[1.00]			歩 2026.06 単 2026.06	
J03 電算機使用料		計上する			単価地区 新郷村	
					労調係数 1.000 00-00 0	
					豪雪割増	
報告書作成 アンカー式						単価補正
	基	1			WS412018	
J01 アンカー段数		2段[0.00]			管理費区分 0	
J02 構造物		基本構造物[1.00]			歩 2026.06 単 2026.06	
J03 電算機使用料		計上する			単価地区 新郷村	
					労調係数 1.000 00-00 0	
					豪雪割増	
土留工詳細設計 (0030)						単価補正
	基	1			第0006号単価表	
					単位数量 1 基	
					体系分類 14:設計業務	
					技術経費率	
					管理費区分 0	
					歩 2026.06 単 2026.06	
					単価地区 新郷村	
					労調係数 1.000 00-00 0	
					豪雪割増	
設計計画 アンカー式						WS412013
	基	1			管理費区分 0	
J01 アンカー段数		2段[0.00]			歩 2026.06 単 2026.06	

※入力条件は、積算の考え方を示したものであり、指定事項ではありません。

【参考資料】積算入力データリスト

業務名	国道454号橋梁架替（獅子神橋）詳細設計業務委託				業 種	土木設計業務
項目・工種・種別・細別・歩掛・規格	単位	数量・構成比 前回／今回 入力条件	単価 前回／今回	金額 前回／今回	摘要	
J02 構造物		類似構造物[0.55]			単価地区	新郷村
					労調係数	1.000 00-00 0
					豪雪割増	
					単価補正	
設計計算 アンカー式	基	1			WS412014	
					管理費区分	0
J01 アンカー段数		2段[0.00]			歩 2026.06	単 2026.06
J02 構造物		類似構造物[0.55]			単価地区	新郷村
					労調係数	1.000 00-00 0
					豪雪割増	
					単価補正	
設計図 アンカー式	基	1			WS412015	
					管理費区分	0
J01 アンカー段数		2段[0.00]			歩 2026.06	単 2026.06
J02 構造物		類似構造物[0.55]			単価地区	新郷村
					労調係数	1.000 00-00 0
					豪雪割増	
					単価補正	
数量計算 アンカー式	基	1			WS412016	
					管理費区分	0
J01 アンカー段数		2段[0.00]			歩 2026.06	単 2026.06
J02 構造物		類似構造物[0.55]			単価地区	新郷村
					労調係数	1.000 00-00 0
					豪雪割増	
					単価補正	
照査 アンカー式	基	1			WS412017	
					管理費区分	0
J01 アンカー段数		2段[0.00]			歩 2026.06	単 2026.06
J02 構造物		類似構造物[0.55]			単価地区	新郷村

※入力条件は、積算の考え方を示したものであり、指定事項ではありません。

【参考資料】積算入力データリスト

業務名	国道454号橋梁架替（獅子神橋）詳細設計業務委託				業 種	土木設計業務	
項目・工種・種別・細別・歩掛・規格		単位	数量・構成比 前回／今回 入力条件	単価 前回／今回	金額 前回／今回	摘要	
						労調係数 1.000 00-00 0 豪雪割増 単価補正	
報告書作成 アンカー式		基	1			WS412018 管理費区分 0	
	J01 アンカー段数		2段[0.00]			歩 2026.06 単 2026.06	
	J02 構造物		類似構造物[0.55]			単価地区 新郷村 労調係数 1.000 00-00 0 豪雪割増 単価補正	
仮橋・仮栈橋詳細設計 (0031)		式	1				
仮橋・仮栈橋詳細設計 (0032)		橋	1			第0007号単価表 単位数量 1 橋 体系分類 14:設計業務 技術経费率 管理費区分 0 歩 2026.06 単 2026.06 単価地区 新郷村 労調係数 1.000 00-00 0 豪雪割増	
	Q01 種別		一般通行用仮橋			技術経费率	
	Q02 区分		設計計画			管理費区分 0	
	Q02 区分		設計計算			歩 2026.06 単 2026.06	
	Q02 区分		設計図			単価地区 新郷村	
	Q02 区分		数量計算			労調係数 1.000 00-00 0	
	Q02 区分		照査			豪雪割増	
	Q02 区分		報告書作成				
	J01 種別		一般通行用仮橋				
	J02 同一橋内で複数の設計計算箇所		なし[0.00]				
	J03 構造物		基本構造物[1.00]				
	J04 電算機使用料		計上する				
設計計画 一般通行用仮橋		橋	1			WS412101 管理費区分 0 歩 2026.06 単 2026.06 単価地区 新郷村	
	J01 同一橋内で複数の設計計算箇所		なし[0.00]				
	J02 構造物		基本構造物[1.00]				

【参考資料】積算入力データリスト

業務名	国道454号橋梁架替（獅子神橋）詳細設計業務委託				業 種	土木設計業務
項目・工種・種別・細別・歩掛・規格	単位	数量・構成比 前回／今回 入力条件	単価 前回／今回	金額 前回／今回	摘要	
J03 電算機使用料		計上する			労調係数 1.000 00-00 0 豪雪割増	
設計計算 一般通行用仮橋	橋	1			単価補正	
J01 同一橋内で複数の設計計算箇所		なし[0.00]			WS412102 管理費区分 0	
J02 構造物		基本構造物[1.00]			歩 2026.06 単 2026.06	
J03 電算機使用料		計上する			単価地区 新郷村	
					労調係数 1.000 00-00 0 豪雪割増	
					単価補正	
設計図 一般通行用仮橋	橋	1			WS412103 管理費区分 0	
J01 同一橋内で複数の設計計算箇所		なし[0.00]			歩 2026.06 単 2026.06	
J02 構造物		基本構造物[1.00]			単価地区 新郷村	
J03 電算機使用料		計上する			労調係数 1.000 00-00 0 豪雪割増	
					単価補正	
数量計算 一般通行用仮橋	橋	1			WS412104 管理費区分 0	
J01 同一橋内で複数の設計計算箇所		なし[0.00]			歩 2026.06 単 2026.06	
J02 構造物		基本構造物[1.00]			単価地区 新郷村	
J03 電算機使用料		計上する			労調係数 1.000 00-00 0 豪雪割増	
					単価補正	
照査 一般通行用仮橋	橋	1			WS412105 管理費区分 0	
J01 同一橋内で複数の設計計算箇所		なし[0.00]			歩 2026.06 単 2026.06	
J02 構造物		基本構造物[1.00]			単価地区 新郷村	
J03 電算機使用料		計上する			労調係数 1.000 00-00 0	

※入力条件は、積算の考え方を示したものであり、指定事項ではありません。

【参考資料】積算入力データリスト

業務名	国道454号橋梁架替（獅子神橋）詳細設計業務委託				業 種	土木設計業務
項目・工種・種別・細別・歩掛・規格	単位	数量・構成比 前回／今回 入力条件	単価 前回／今回	金額 前回／今回	摘要	
					豪雪割増	
					単価補正	
報告書作成 一般通行用仮橋	橋	1			WS412106 管理費区分 0 歩 2026.06 単 2026.06 単価地区 新郷村 労調係数 1.000 00-00 0 豪雪割増	
J01 同一橋内で複数の設計計算箇所		なし[0.00]				
J02 構造物		基本構造物[1.00]				
J03 電算機使用料		計上する				
					単価補正	
仮橋・仮栈橋詳細設計 (0033)	橋	2			第0008号単価表 単位数量 1 橋 体系分類 14:設計業務 技術経費率 管理費区分 0 歩 2026.06 単 2026.06 単価地区 新郷村 労調係数 1.000 00-00 0 豪雪割増	
Q01 種別		工事用仮橋、仮栈橋				
Q02 区分		設計計画				
Q02 区分		設計計算				
Q02 区分		設計図				
Q02 区分		数量計算				
Q02 区分		照査				
Q02 区分		報告書作成				
J01 種別		工事用仮橋、仮栈橋				
J02 同一橋内で複数の設計計算箇所		なし[0.00]				
J03 構造物		基本構造物[1.00]				
J04 電算機使用料		計上する				
設計計画 工事用仮橋、仮栈橋	橋	1			WS412107 管理費区分 0 歩 2026.06 単 2026.06 単価地区 新郷村 労調係数 1.000 00-00 0 豪雪割増	
J01 同一橋内で複数の設計計算箇所		なし[0.00]				
J02 構造物		基本構造物[1.00]				
J03 電算機使用料		計上する				
					単価補正	

【参考資料】積算入力データリスト

業務名	国道454号橋梁架替（獅子神橋）詳細設計業務委託				業 種	土木設計業務
項目・工種・種別・細別・歩掛・規格	単位	数量・構成比 前回／今回 入力条件	単価 前回／今回	金額 前回／今回	摘要	
設計計算 工事用仮橋、仮栈橋	橋	1			WS412108 管理費区分 0 歩 2026.06 単 2026.06 単価地区 新郷村 労調係数 1.000 00-00 0 豪雪割増 単価補正	
J01 同一橋内で複数の設計計算箇所		なし[0.00]				
J02 構造物		基本構造物[1.00]				
J03 電算機使用料		計上する				
設計図 工事用仮橋、仮栈橋	橋	1			WS412109 管理費区分 0 歩 2026.06 単 2026.06 単価地区 新郷村 労調係数 1.000 00-00 0 豪雪割増 単価補正	
J01 同一橋内で複数の設計計算箇所		なし[0.00]				
J02 構造物		基本構造物[1.00]				
J03 電算機使用料		計上する				
数量計算 工事用仮橋、仮栈橋	橋	1			WS412110 管理費区分 0 歩 2026.06 単 2026.06 単価地区 新郷村 労調係数 1.000 00-00 0 豪雪割増 単価補正	
J01 同一橋内で複数の設計計算箇所		なし[0.00]				
J02 構造物		基本構造物[1.00]				
J03 電算機使用料		計上する				
照査 工事用仮橋、仮栈橋	橋	1			WS412111 管理費区分 0 歩 2026.06 単 2026.06 単価地区 新郷村 労調係数 1.000 00-00 0 豪雪割増 単価補正	
J01 同一橋内で複数の設計計算箇所		なし[0.00]				
J02 構造物		基本構造物[1.00]				
J03 電算機使用料		計上する				
報告書作成					WS412112	

【参考資料】積算入力データリスト

業務名	国道454号橋梁架替（獅子神橋）詳細設計業務委託				業 種	土木設計業務
項目・工種・種別・細別・歩掛・規格	単位	数量・構成比 前回／今回 入力条件	単価 前回／今回	金額 前回／今回	摘要	
工事用仮橋、仮栈橋	橋	1			管理費区分 0	
J01 同一橋内で複数の設計計算箇所		なし[0.00]			歩 2026.06 単 2026.06	
J02 構造物		基本構造物[1.00]			単価地区 新郷村	
J03 電算機使用料		計上する			労調係数 1.000 00-00 0	
					豪雪割増	
					単価補正	
共通 (0034)	式	1				
共通(設計業務) (0035)	式	1				
打合せ等 (0036)	式	1				
打合せ (0037)	業務	1			第0011号内訳書	
					単位数量 1 業務	
					体系分類 14:設計業務	
Q01 種別		打合せ			技術経費率	
					管理費区分 0	
					歩 2026.06 単 2026.06	
					単価地区 新郷村	
					労調係数 1.000 00-00 0	
					豪雪割増	
打合せ	業務	1			WS505501	
					管理費区分 0	
J01 中間打合せ回数		6回			歩 2026.06 単 2026.06	
					単価地区 新郷村	
					労調係数 1.000 00-00 0	
					豪雪割増	

【参考資料】積算入力データリスト

業務名	国道454号橋梁架替（獅子神橋）詳細設計業務委託			業 種	土木設計業務
項目・工種・種別・細別・歩掛・規格	単位	数量・構成比 前回／今回 入力条件	単価 前回／今回	金額 前回／今回	摘要
直接経費 (0038)	式	1			単価補正
直接経費 (0039)	式	1			
旅費交通費 (0040)	式	1			
旅費(率計上・宿泊無) (0041)	式	1			単位数量 1 式 体系分類 14:設計業務 技術経费率 管理費区分 0 歩 2026.06 単 2026.06 単価地区 新郷村 労調係数 1.000 00-00 0 豪雪割増
土木設計業務					
電子成果品作成費 (0042)	式	1			
電子成果品作成費(設計) (0043)	式	1			単位数量 1 式 体系分類 14:設計業務 技術経费率 管理費区分 0 歩 2026.06 単 2026.06 単価地区 新郷村 労調係数 1.000 00-00 0 豪雪割増
概略設計、予備設計又は詳細設計					

【参考資料】 積算入力データリスト

業務名	国道454号橋梁架替（獅子神橋）詳細設計業務委託			業 種	土木設計業務
項目・工種・種別・細別・歩掛・規格	単位	数量・構成比 前回／今回 入力条件	単価 前回／今回	金額 前回／今回	摘要
直接原価（その他原価除く） (0044)	式	1			
その他原価 (0045)	式	1			第0012号内訳書
$\alpha / (1 - \alpha) = 53.85\%$					
一般管理費等 (0046)	式	1			第0013号内訳書
$\beta / (1 - \beta) = 53.85\%$					
設計業務価格 (0047)	式	1			
消費税相当額 (0048)	式	1			
設計業務委託料 (0049)	式	1			

Step 17 : 仮設土留め工設置

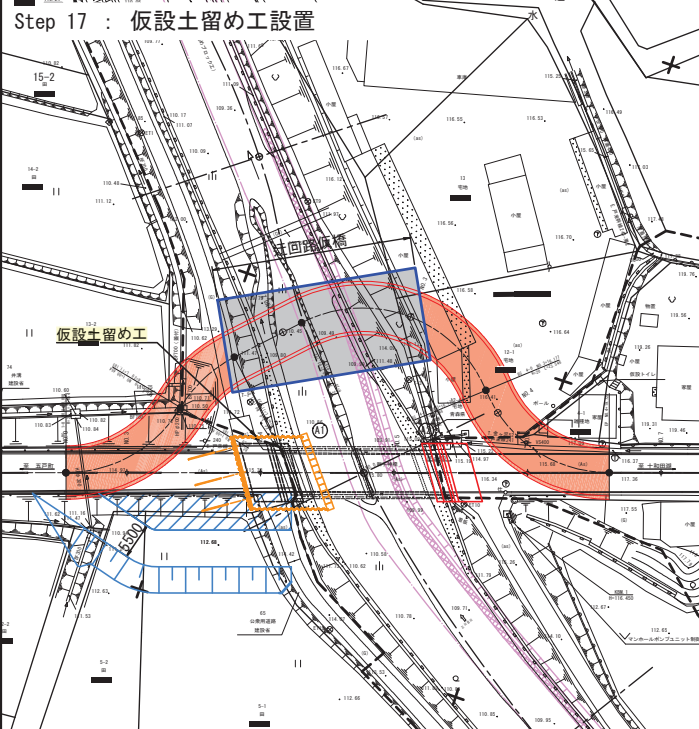

17-1 : 仮設土留め工設置

(背面側: アンカー式土留め壁)
(側面側: 自立式土留め壁)
(前面側: 大型土のう)

Step 18 : 現A1橋台撤去

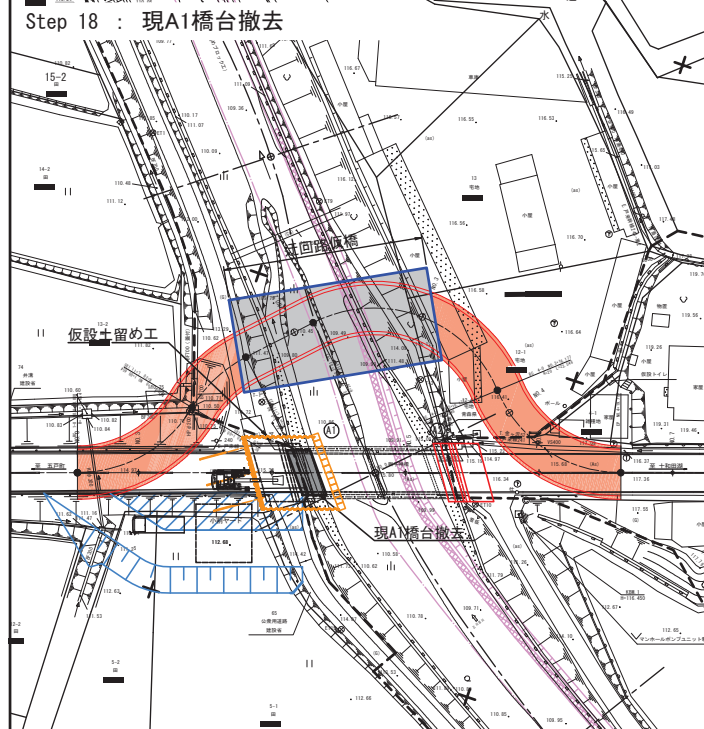

18-1 : 現A1橋台撤去

Step 19 : 新A1橋台構築

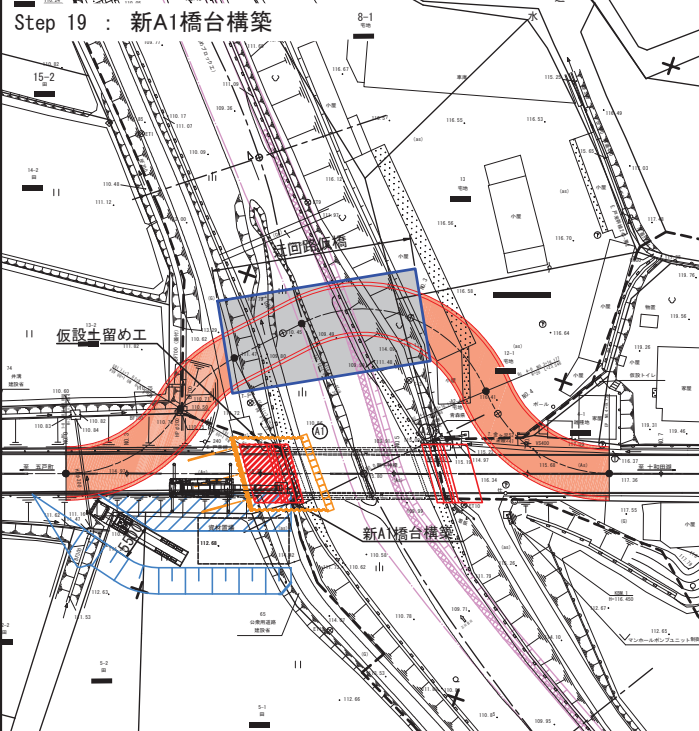

19-1 : 新A1橋台構築

Step 20 : 仮設土留め工撤去・堤防復旧

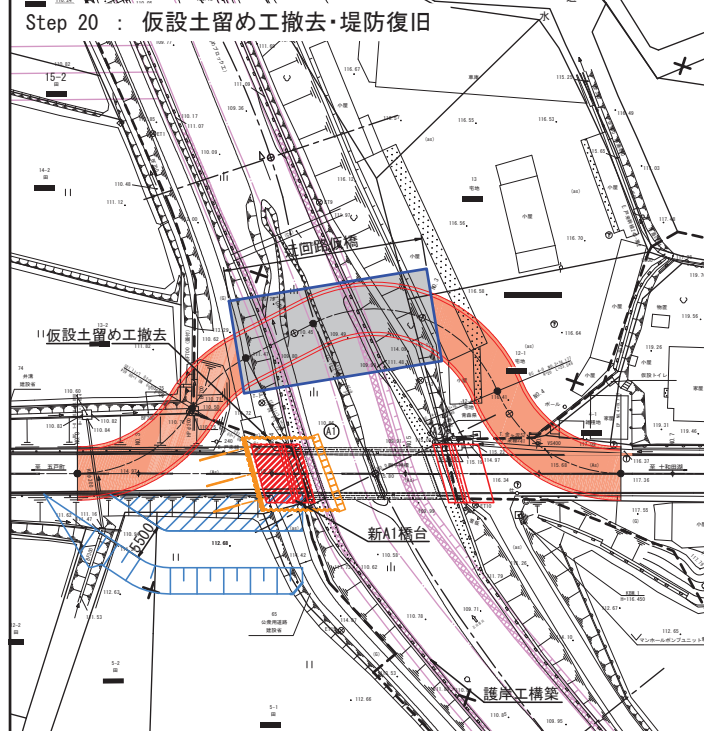

20-1 : 仮設土留め工撤去
20-2 : 堤防復旧(護岸工構築)

Step 07 : 工事用仮棧橋設置
Step 08 : 仮設土留め工設置

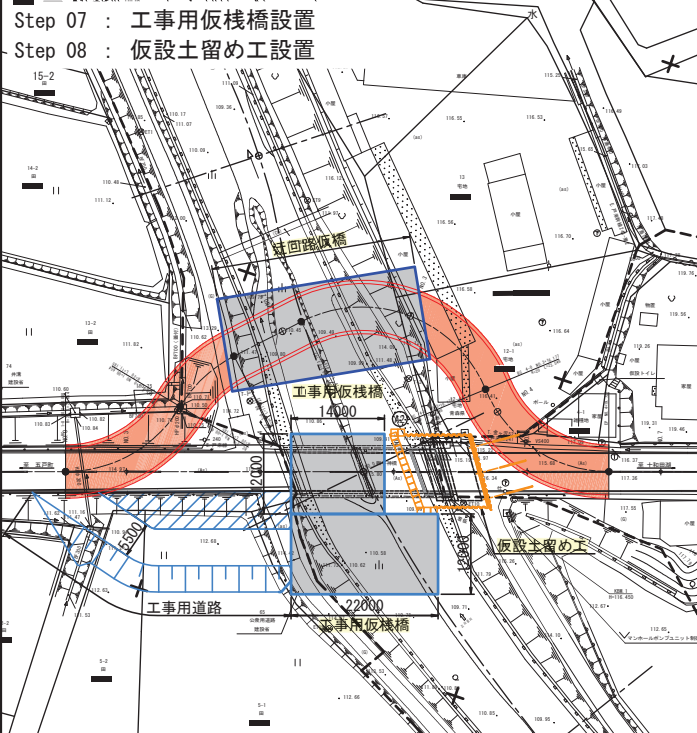

7-1 : 工事用仮棧橋設置 (上流側, A2正面側)
(A1橋台側より進入)
8-1 : 仮設土留め工設置 (A2橋台部)
(背面側 : アンカー式土留め壁
側面側 : 自立式土留め壁+大型土のう
前面側 : 大型土のう)

Step 09 : 現A2橋台撤去

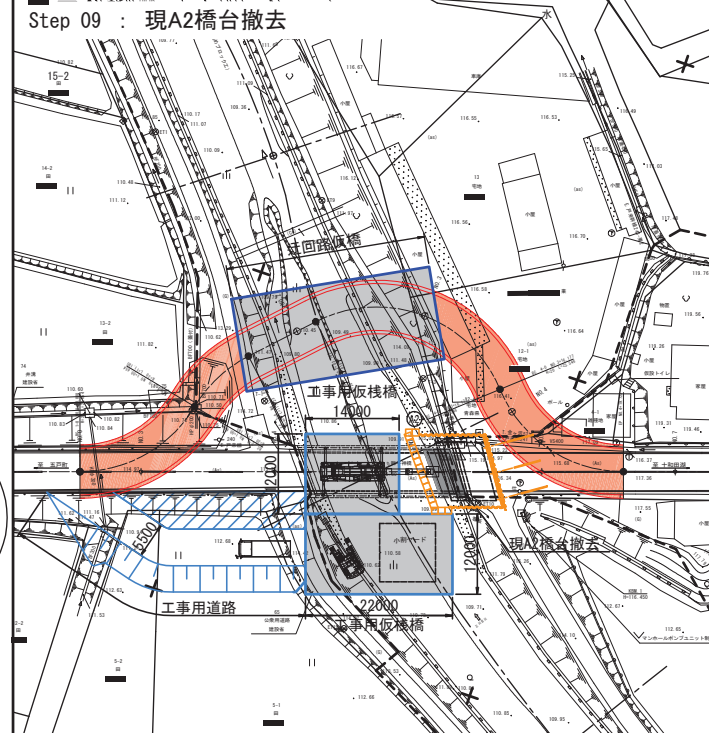

9-1 : 現A2橋台撤去

Step 10 : 仮復旧河道設置

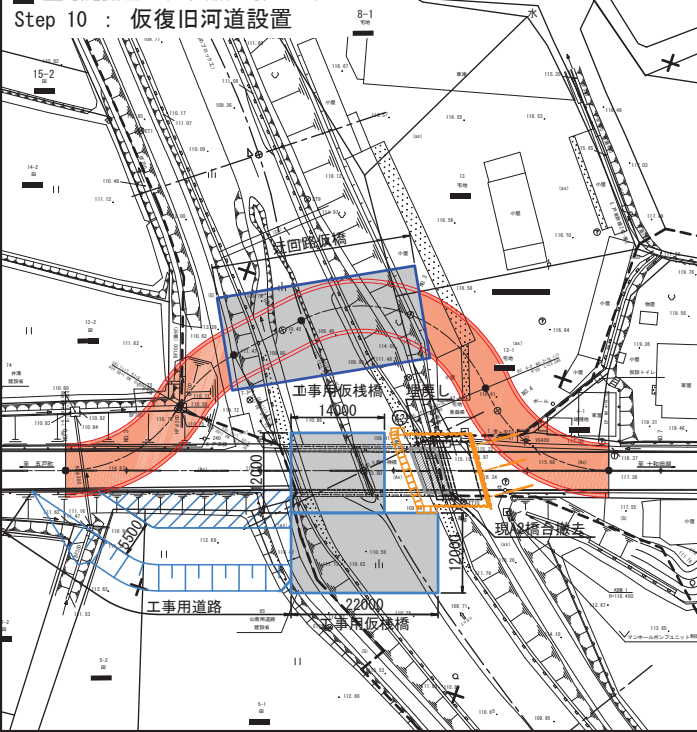

10-1 : 撤去後土砂埋戻し

Step 11 : 工事用仮棧橋撤去

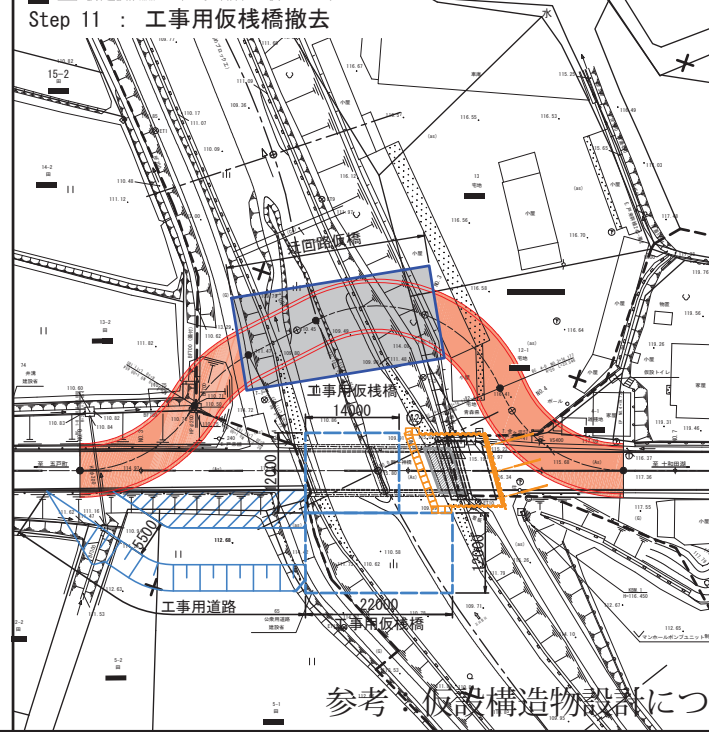

11-1 : 工事用仮棧橋撤去

参考 : 仮設構造物設計について (予備設計成果より)