

令和 8 年度

工事番号 第 8220 号

国道340号 道路災害防除工事 実施設計書

## 参 考 資 料

八戸市南郷 大字 泥障作 地内

注) 工事価格の円滑な見積もりに資する資料であり、工事契約を拘束するものではない。

## 積算参考資料（間接費補正一覧）

単 価 使 用 年 月	2026年5月		
歩 掛 適 用 年 月	2026年5月	係 数 ラ ン ク	1
基 準 適 用 年 月	2026年5月		
単 価 地 区	八戸市(旧南郷村)		
豪 雪 割 増	B 地区		
労 務 単 価 割 増 率	0%		
現場環境改善費（率計上）			
市 街 地 補 正	市街地以外		
共通仮設費（率計上）			
主 た る 工 種	04:道路改良工事		
施 工 地 域 等 補 正	一般交通影響有り（2）－2		1.2
除 雪 工 事 補 正	未使用		1.00
I C T 施 工 補 正	補正なし		1.0
週 休 2 日 補 正	週休2日(月単位)		1.01

## 積算参考資料（間接費補正一覧）

現場管理費		
施 工 地 域 等 補 正	一般交通影響有り（２）－２	1. 1
工 期 日 数	0日間	
冬 期 日 数	0日間	
積 雪 寒 冷 地 区 分	4 級地	1. 20%
施 工 時 期 補 正	任意設定	0. 36%
緊 急 工 事 補 正	補正なし	0. 00%
砂 防 ・ 地 滑 り 補 正	補正なし	0. 00%
I C T 施 工 補 正	補正なし	1. 0
週 休 2 日 補 正	週休 2 日(月単位)	1. 02
工 期 延 長 日 数	0日間	
一般管理費		
前払金支出割合による補正	補正を行わない	1. 00
財団法人等による補正	補正を行わない	1. 00
契約保証に係る補正率	金銭的保証	0. 04%

# 設計内訳書（本01）

工事名	国道340号道路災害防除工事					事業区分 工事区分	道路新設・改築 道路改良	
工事区分・工種・種別・細別		規格	単位	数量	単価	金額	数量・金額増減	摘要
道路改良								
		式	1					
道路土工								
		式	1					
掘削工								
		式	1					
掘削		土質:土砂, 施工方法:片切掘削						内 1号
			m3	320				
掘削		土質:軟岩, 施工方法:片切掘削						内 2号
			m3	20				
積込(ルース)		土質:土砂, 作業内容:土量50,000m3未満						内 3号
			m3	330				
法面整形工								
		式	1					
法面整形(切土部)		現場制約:無し, 土質:れ質土、砂及び砂質土、粘性土						内 4号
			m2	300				
法面整形(切土部)		現場制約:無し, 土質:軟岩I						内 5号
			m2	20				
残土処理工								
		式	1					
土砂等運搬		土質:土砂(岩塊・玉石混り土含む)						内 6号
			m3	320				
土砂等運搬		土質:軟岩						内 7号
			m3	20				
残土等処分								内 8号
		m3	340					

# 設計内訳書（本01）

工事名	国道340号道路災害防除工事					事業区分 工事区分	道路新設・改築 道路改良	
工事区分・工種・種別・細別		規格	単位	数量	単価	金額	数量・金額増減	摘要
法面工								
		式	1					
植生工								
		式	1					
植生マット	工種区分:植生マット工, 施工規模:250m2以上500m2未満							内 9号
		m2	310					
排水構造物工								
		式	1					
作業土工								
		式	1					
側溝清掃（人力）								内 10号
		m	40					
床掘り	土質:土砂							内 11号
		m3	9					
埋戻し	土質区分:土砂, 土質:土砂							内 12号
		m3	5					
側溝工								
		式	1					
プレキャストU型側溝	U型側溝規格:BF1-B250 (ベンチリウム)							内 13号
		m	26					
小段シールコンクリート	張りコンクリート工							内 14号
		m2	26					
小段排水溝用カバー	250用							内 15号
		m	57					
構造物撤去工								
		式	1					

# 設計内訳書（本01）

工事名	国道340号道路災害防除工事					事業区分 工事区分	道路新設・改築 道路改良	
工事区分・工種・種別・細別		規格	単位	数量	単価	金額	数量・金額増減	摘要
構造物取壊し工								
		式	1					
立入り防止柵		H1200 ネットフェンス						内 16号
		m	29					
コンクリート構造物取壊し		構造物区分:無筋構造物, 工法区分:機械施工						内 17号
			m3	3				
コンクリート構造物取壊し		構造物区分:鉄筋構造物, 工法区分:機械施工						内 18号
			m3	0.5				
舗装版切断		舗装版種別:コンクリート舗装版, コンクリート舗装版厚:15cm以下						内 19号
			m	2				
運搬処理工								
		式	1					
殻運搬		殻種別:コンクリート殻(無筋)						内 20号
			m3	3				
殻運搬		殻種別:コンクリート殻(鉄筋)						内 21号
			m3	0.5				
殻処分		殻種別:コンクリート殻(無筋)						内 22号
			m3	3				
殻処分		殻種別:コンクリート殻(鉄筋)						内 23号
			m3	0.5				
処分費		金属くず						内 24号
			t	0.2				
現場発生品運搬		発生材種類:金属くず						内 25号
			t	0.2				
舗装								
		式	1					

# 設計内訳書（本01）

工事名	国道340号道路災害防除工事					事業区分 工事区分	道路新設・改築 舗装	
工事区分・工種・種別・細別		規格	単位	数量	単価	金額	数量・金額増減	摘要
防護柵工								
		式	1					
防止柵工								
		式	1					
基礎ブロック, 鋼管基礎		基礎種別:基礎ブロック, 寸法:18×18×45cm						内 26号
			基	16				
金網・支柱(立入防止柵)		支柱柵高:1.2m, 支柱間隔:2m						内 27号
			m	30				
仮設工								
		式	1					
工事用道路工								
		式	1					
敷鉄板		鋼材規格:22×1,524×6,096(mm), 作業区分:設置・撤去						内 28号
			m2	948				
交通管理工								
		式	1					
交通誘導警備員								内 29号
		人日	46					
直接工事費								
		式	1					
共通仮設								
		式	1					
共通仮設費								
		式	1					
運搬費								
		式	1					

# 設計内訳書（本01）

工事名	国道340号道路災害防除工事					事業区分 工事区分	道路新設・改築 舗装	
工事区分・工種・種別・細別		規格	単位	数量	単価	金額	数量・金額増減	摘要
仮設材運搬費								内 30号
		t	163.6					
現場環境改善費								
		式	1					
現場環境改善費（率計上）								
		式	1					
共通仮設費（率計上）								
		式	1					
純工事費								
		式	1					
現場管理費								
		式	1					
工事原価								
		式	1					
一般管理費等								
		式	1					
工事価格								
		式	1					
消費税額及び地方消費税額								
		式	1					
工事費計								
		式	1					



# 一式当り内訳書

単価使用年月	2026. 05
歩掛適用年月	2026. 05
労務調整係数	1. 000-00000 0. 0 0

内 1号	掘削		土質:土砂, 施工方法:片切掘削					
	名称・規格	条件	単位	数量	単価	金額	数量・金額増減	摘要
掘削		土砂, 片切掘削						管理費区分 : 0
CB210100			m3	316				
合計								

# 一式当り内訳書

単価使用年月	2026. 05
歩掛適用年月	2026. 05
労務調整係数	1. 000-00000 0. 0 0

内 2号	掘削		土質:軟岩, 施工方法:片切掘削					
名称・規格		条件	単位	数量	単価	金額	数量・金額増減	摘要
掘削  CB210100		軟岩, 片切掘削, 無し, 無し						管理費区分 : 0
			m3	18				
合計								

# 一式当り内訳書

単価使用年月	2026. 05
歩掛適用年月	2026. 05
労務調整係数	1. 000-00000 0. 0 0

内 3号	積込(ルース)		土質:土砂, 作業内容:土量50, 000m3未満					
	名称・規格	条件	単位	数量	単価	金額	数量・金額増減	摘要
積込(ルース)		土砂, 土量50, 000m3未満						管理費区分: 0
CB210020			m3	334				
合計								

# 一式当り内訳書

単価使用年月	2026. 05
歩掛適用年月	2026. 05
労務調整係数	1. 000-00000 0. 0 0

内 4号	法面整形(切土部)		現場制約:無し, 土質:ㄥ質土、砂及び砂質土、粘性土					
	名称・規格	条件	単位	数量	単価	金額	数量・金額増減	摘要
法面整形		切土部, 無し, ㄥ質土、砂及び砂質土、粘性土, 全ての費用						管理費区分: 0
CB220010			m2	296				
合計								

# 一式当り内訳書

単価使用年月	2026. 05
歩掛適用年月	2026. 05
労務調整係数	1. 000-00000 0. 0 0

内 5号	法面整形(切土部)	現場制約:無し, 土質:軟岩I					
名称・規格	条件	単位	数量	単価	金額	数量・金額増減	摘要
法面整形	切土部, 無し, 軟岩I, 全ての費用						
CB220010		m2	17				管理費区分 : 0
合計							

# 一式当り内訳書

単価使用年月	2026. 05
歩掛適用年月	2026. 05
労務調整係数	1. 000-00000 0. 0 0

内 6号	土砂等運搬	土質:土砂(岩塊・玉石混り土含む)					
名称・規格	条件	単位	数量	単価	金額	数量・金額増減	摘要
土砂等運搬	標準, バックホウ山積0. 8m3(平積0. 6m3), 土砂(岩塊・玉石混り土含む), 無し, 2. 5km以下						
CB210110		m3	323				管理費区分 : 0
合計							

# 一式当り内訳書

単価使用年月	2026. 05
歩掛適用年月	2026. 05
労務調整係数	1. 000-00000 0. 0 0

内 7号	土砂等運搬	土質:軟岩					
名称・規格	条件	単位	数量	単価	金額	数量・金額増減	摘要
土砂等運搬	標準,ハック材山積0. 8m3(平積0. 6m3), 軟岩,無し, 22. 5km以下						
CB210110		m3	18				管理費区分: 0
合計							

# 一式当り内訳書

単価使用年月	2026. 05
歩掛適用年月	2026. 05
労務調整係数	1. 000-00000 0. 0 0

内 8号	残土等処分						
名称・規格	条件	単位	数量	単価	金額	数量・金額増減	摘要
残土等処分							
CB210560		m3	340				管理費区分: 0
合計							

# 一式当り内訳書

単価使用年月	2026. 05
歩掛適用年月	2026. 05
労務調整係数	1. 000-00000 0. 0 0

内 9号	植生マット	工種区分:植生マット工, 施工規模:250m2以上500m2未満						
	名称・規格	条件	単位	数量	単価	金額	数量・金額増減	摘要
人力施工による植生工		植生マット工, 250m2以上500m2未満, 無						単 1号 管理費区分 : 0
WB810870			m2	313				
合計								

# 一式当り内訳書

単価使用年月	2026. 05
歩掛適用年月	2026. 05
労務調整係数	1. 000-00000 0. 0 0

内 10号	側溝清掃（人力）							
	名称・規格	条件	単位	数量	単価	金額	数量・金額増減	摘要
側溝清掃(人力清掃工)		無蓋						管理費区分：0
CB433510			m	44				
合計								

# 一式当り内訳書

単価使用年月	2026. 05
歩掛適用年月	2026. 05
労務調整係数	1. 000-00000 0. 0 0

内 11号	床掘り		土質:土砂					
	名称・規格	条件	単位	数量	単価	金額	数量・金額増減	摘要
床掘り		土砂, 現場制約あり						管理費区分 : 0
CB210030			m3	9				
合計								

# 一式当り内訳書

単価使用年月	2026. 05
歩掛適用年月	2026. 05
労務調整係数	1. 000-00000 0. 0 0

内 12号	埋戻し		土質区分:土砂, 土質:土砂					
名称・規格		条件	単位	数量	単価	金額	数量・金額増減	摘要
埋戻し		現場制約あり, 土砂, 有り						管理費区分 : 0
CB210410			m3	5				
合計								

# 一式当り内訳書

単価使用年月	2026. 05
歩掛適用年月	2026. 05
労務調整係数	1. 000-00000 0. 0 0

内 13号	プレキャストU型側溝	U型側溝規格:BF1-B250 (ベンチリウム)						
名称・規格		条件	単位	数量	単価	金額	数量・金額増減	摘要
U型側溝		据付け, L=1000mm, 無し, 側溝(各種), L=2000mm, 1000kg/個以下, 無し, 小段 面部, 有り, 砕石(各種), 0.45m3/10m						単 2号  管理費区分: 0
WB821410			m	26				
合計								

# 一式当り内訳書

単価使用年月	2026. 05
歩掛適用年月	2026. 05
労務調整係数	1. 000-00000 0. 0 0

内 14号	小段シールコンクリート		張りコンクリート工					
名称・規格		条件	単位	数量	単価	金額	数量・金額増減	摘要
型枠工		小段排水溝						単 3号
WB240720			m2	9				管理費区分：0
コンクリート打設工		小段排水溝, ラフテレシクレン, 土木(2)・港湾(5) 高炉 18-8-40, 無し, 10m3/100m2, 無し, 標準						単 4号
WB240730			m2	27				管理費区分：0
養生工		縦排水溝・小段排水溝						単 5号
WB240740			m2	27				管理費区分：0
合計								

# 一式当り内訳書

単価使用年月	2026. 05
歩掛適用年月	2026. 05
労務調整係数	1. 000-00000 0. 0 0

内 15号	小段排水溝用カバー	250用					
名称・規格	条件	単位	数量	単価	金額	数量・金額増減	摘要
小段排水用カバー設置工		m	57. 1				単 6号 管理費区分：0
合計							

# 一式当り内訳書

単価使用年月	2026. 05
歩掛適用年月	2026. 05
労務調整係数	1. 000-00000 0. 0 0

内 16号	立入り防止柵	H1200 ネットフェンス					
名称・規格	条件	単位	数量	単価	金額	数量・金額増減	摘要
ネットフェンス撤去工 H1200×@2. 0m		m	29. 3				単 7号 R7土地改良p. 543 管理費区分：0
合計							



# 一式当り内訳書

単価使用年月	2026. 05
歩掛適用年月	2026. 05
労務調整係数	1. 000-00000 0. 0 0

内 17号	コンクリート構造物取壊し		構造物区分:無筋構造物, 工法区分:機械施工					
名称・規格		条件	単位	数量	単価	金額	数量・金額増減	摘要
構造物とりこわし		無筋構造物, 機械施工, 無し, 無し, 不要						単 8号
WB824010			m3	2.9				管理費区分: 0
合計								

# 一式当り内訳書

単価使用年月	2026. 05
歩掛適用年月	2026. 05
労務調整係数	1. 000-00000 0. 0 0

内 18号	コンクリート構造物取壊し		構造物区分:鉄筋構造物, 工法区分:機械施工					
名称・規格		条件	単位	数量	単価	金額	数量・金額増減	摘要
構造物とりこわし		鉄筋構造物, 機械施工, 無し, 無し, 不要						単 9号  管理費区分 : 0
WB824010			m3	0.5				
合計								

# 一式当り内訳書

単価使用年月	2026. 05
歩掛適用年月	2026. 05
労務調整係数	1. 000-00000 0. 0 0

内 19号	舗装版切断		舗装版種別:コンクリート舗装版, コンクリート舗装版厚:15cm以下					
名称・規格		条件	単位	数量	単価	金額	数量・金額増減	摘要
舗装版切断  CB430510		コンクリート舗装版, 15cm以下, 全ての費用						管理費区分: 0
			m	2.2				
合計								

# 一式当り内訳書

単価使用年月	2026. 05
歩掛適用年月	2026. 05
労務調整係数	1. 000-00000 0. 0 0

内 20号	殻運搬		殻種別:コンクリート殻(無筋)					
	名称・規格	条件	単位	数量	単価	金額	数量・金額増減	摘要
殻運搬		コンクリート(無筋)構造物とりこわし, 機械積込, 無し, 3.3km以下, 全ての費用						管理費区分: 0
CB227010			m3	2.9				
合計								

# 一式当り内訳書

単価使用年月	2026. 05
歩掛適用年月	2026. 05
労務調整係数	1. 000-00000 0. 0 0

内 21号	殻運搬		殻種別:コンクリート殻(鉄筋)					
	名称・規格	条件	単位	数量	単価	金額	数量・金額増減	摘要
殻運搬		コンクリート(鉄筋)構造物とりこわし, 機械積込, 無し, 3.3km以下, 全ての費用						管理費区分: 0
CB227010			m3	0.5				
合計								

# 一式当り内訳書

単価使用年月	2026. 05
歩掛適用年月	2026. 05
労務調整係数	1. 000-00000 0. 0 0

内 22号	殻処分	殻種別:コンクリート殻(無筋)						
名称・規格		条件	単位	数量	単価	金額	数量・金額増減	摘要
処分費(t)		WB020052						単 10号 管理費区分 : 0
			t	6.7				
合計								

# 一式当り内訳書

単価使用年月	2026. 05
歩掛適用年月	2026. 05
労務調整係数	1. 000-00000 0. 0 0

内 23号	殻処分		殻種別:コンクリート殻(鉄筋)					
	名称・規格	条件	単位	数量	単価	金額	数量・金額増減	摘要
処分費(t)		WB020052						単 11号
			t	1.3				管理費区分:0
合計								

# 一式当り内訳書

単価使用年月	2026. 05
歩掛適用年月	2026. 05
労務調整係数	1. 000-00000 0. 0 0

内 24号	処分費		金属くず <sup>※</sup>					
	名称・規格	条件	単位	数量	単価	金額	数量・金額増減	摘要
処分費(t)								単 12号
WB020052			t	0.2				管理費区分：0
合計								

# 一式当り内訳書

単価使用年月	2026. 05
歩掛適用年月	2026. 05
労務調整係数	1. 000-00000 0. 0 0

内 25号	現場発生品運搬	発生材種類:金属くず					
名称・規格	条件	単位	数量	単価	金額	数量・金額増減	摘要
現場発生品及び支給品運搬 CB010410	クレーン装置付2t積、吊能力2. 9t、無し、1 1. 0km以下	t	0. 2				管理費区分：0
合計							

# 一式当り内訳書

単価使用年月	2026. 05
歩掛適用年月	2026. 05
労務調整係数	1. 000-00000 0. 0 0

内 26号	基礎ブロック, 鋼管基礎	基礎種別:基礎ブロック, 寸法:18×18×45cm					
名称・規格	条件	単位	数量	単価	金額	数量・金額増減	摘要
基礎ブロック, 鋼管基礎 CB420820	基礎ブロック, 金網柵, 無し, 全ての費用	基	16				管理費区分：0
合計							

## 一式当り内訳書

単価使用年月	2026. 05
歩掛適用年月	2026. 05
労務調整係数	1. 000-00000 0. 0 0

内 27号	金網・支柱(立入防止柵)		支柱柵高:1. 2m, 支柱間隔:2m					
	名称・規格	条件	単位	数量	単価	金額	数量・金額増減	摘要
金網・支柱(立入防止柵)		基礎ブロック, 2m						管理費区分: 0
CB420840			m	30				
金網・支柱(立入防止柵)(材料費)								管理費区分: 0
CB420841			m	30				
合計								

## 一式当り内訳書

単価使用年月	2026. 05
歩掛適用年月	2026. 05
労務調整係数	1. 000-00000 0. 0 0

内 28号	敷鉄板		鋼材規格:22×1, 524×6, 096 (mm), 作業区分: 設置・撤去						
名称・規格			条件	単位	数量	単価	金額	数量・金額増減	摘要
敷鉄板設置・撤去  WB253610			設置・撤去						単 13号  管理費区分: 0
				m2	947.6				
敷鉄板賃料  WB253630			22×1, 524×6, 096 (mm), 無, 49日, 無, 無						単 14号  管理費区分: 0
				枚	102				
合計									

# 一式当り内訳書

単価使用年月	2026. 05
歩掛適用年月	2026. 05
労務調整係数	1. 000-00000 0. 0 0

内 29号	交通誘導警備員						
名称・規格	条件	単位	数量	単価	金額	数量・金額増減	摘要
交通誘導警備員A							単 15号
WB010211		人日	23				管理費区分：0
交通誘導警備員B							単 16号
WB010212		人日	23				管理費区分：0
合計							

# 一式当り内訳書

単価使用年月	2026. 05
歩掛適用年月	2026. 05
労務調整係数	1. 000-00000 0. 0 0

内 30号	仮設材運搬費						
名称・規格	条件	単位	数量	単価	金額	数量・金額増減	摘要
仮設材等の運搬 (鋼矢板、H形鋼、覆工板、敷鉄板等)	北海道・東北・北陸・中・四国・九州, 11 . 2km, 12m以内, 各種(実数入力), 0, 無						単 17号
WB010020		t	163. 61				管理費区分：0
仮設材等の運搬 (鋼矢板、H形鋼、覆工板、敷鉄板等)	北海道・東北・北陸・中・四国・九州, 11 . 2km, 12m以内, 各種(実数入力), 0, 無						単 17号
WB010020		t	163. 61				管理費区分：0
仮設材等の積込み取卸し費	積込み、取卸し(往復分)						単 18号
WB010030		t	136. 61				管理費区分：0
合計							

## 2 次単価表

単価使用年月	2026. 05
歩掛適用年月	2026. 05
労務調整係数	1. 000-00000 0. 0 0

単 1号 WB810870	人力施工による植生工	植生マット工, 250m2以上500m2未満, 無	単位	m2	単位数量	1	単価	
名称・規格		条件	単位	数量	単価	金額	摘要	
法面工(植生マット) 肥料袋付							管理費区分 : 0	
Q001412001			m2	1				
合計							円／m2	
単価								



## 2 次単価表

単価使用年月	2026. 05
歩掛適用年月	2026. 05
労務調整係数	1. 000-00000 0. 0 0

単 2号 WB821410	U型側溝	据付け, L=1000mm, 無し, 側溝(各種), L=2000mm, 1000kg/個以下, 無し, 小段 面部, 有り, 砕石(各種), 0. 45m3/10m	単位	m	単位数量	10	単価	
名称・規格		条件	単位	数量	単価	金額	摘要	
U型側溝 昼間 L2000 1000kg以下 制約無  Q001365003							管理費区分：0	
			m	10				
ベンチリューム 1種 250 25×17. 5×100cm JISA5372  Z231025015							管理費区分：0	
			個	10				
再生クラッシャーラン RC-40  Z002122003							管理費区分：0	
			m3	0. 54				
合計								
単価							円／m	

## 2 次単価表

単価使用年月	2026. 05
歩掛適用年月	2026. 05
労務調整係数	1. 000-00000 0. 0 0

単 3号 WB240720	型枠工	小段排水溝	単位	m2	単位数量	10	単価	
名称・規格		条件	単位	数量	単価	金額	摘要	
土木一般世話役								
	R0125		人	0. 9			管理費区分：0	
型わく工								
	R0133		人	1. 6			管理費区分：0	
普通作業員								
	R0102		人	1. 2			管理費区分：0	
諸雑費(率+まるめ)								
	ZS8000004		式	1			管理費区分：0	
合計								
単価							円／m2	

## 2 次単価表

単価使用年月	2026. 05
歩掛適用年月	2026. 05
労務調整係数	1. 000-00000 0. 0 0

単 4号 WB240730	コンクリート打設工	小段排水溝, ラフテレーンクレーン, 土木(2)・港湾(5) 高炉 18-8-40, 無し, 10m3/100m2, 無し, 標準	単位	m2	単位数量	100	単価	
名称・規格		条件	単位	数量	単価	金額	摘要	
土木一般世話役								
	R0125		人	2. 8			管理費区分：0	
特殊作業員								
	R0101		人	3. 8			管理費区分：0	
普通作業員								
	R0102		人	5. 1			管理費区分：0	
生コンクリート(高炉B) 土木(2)・港湾(5) 18-8-40 W/C=60%								
	Z230210245		m3	12. 1			管理費区分：0	
ラフテレーンクレーン[油圧伸縮ジブ型] 25t吊								
	L001130006		日	1. 5			管理費区分：0	
諸雑費(率+まるめ)								
	ZS8000004		式	1			管理費区分：0	
合計								
単価							円／m2	

單僱使用年月	2026.05
步掛適用年月	2026.05
勞務調整係數	1.000-00000 0.0 0

– 25 –

## 2 次単価表

単価使用年月	2026. 05
歩掛適用年月	2026. 05
労務調整係数	1. 000-00000 0. 0 0

単 6号	小段排水用カバー設置工		単位	m	単位数量	26	単価	
名称・規格		条件	単位	数量	単価	金額	摘要	
ハイライナー-240 600×304(標準部)	ZZ99*01*01003						管理費区分：0	
			枚	38				
ハイライナー-240 600×304(特殊部)	ZZ99*01*01004						管理費区分：0	
			枚	4				
土木一般世話役	R0125						管理費区分：0	
			人	0. 48				
普通作業員	R0102						管理費区分：0	
			人	1. 43				
ワイヤーロープ φ 4 SUS304 15枚/本	ZZ99*01*01005						管理費区分：0	
			本	3				
ワイヤークリップ φ 4 SUS304 4本/個	ZZ99*01*01006						管理費区分：0	
			個	12				
合計								
単価							円／m	

單僱使用年月	2026.05
步掛適用年月	2026.05
勞務調整係數	1.000-00000 0.0 0

– 27 –

## 2 次単価表

2 次単価表						単価使用年月		2026. 05	
						歩掛適用年月		2026. 05	
						労務調整係数		1. 000-00000   0. 0   0	
単   8号 WB824010	構造物とりこわし	無筋構造物, 機械施工, 無し, 無し, 不要	単位	m3	単位数量	1	単価		
名 称 ・ 規 格		条 件	単位	数量	単価	金額	摘 要		
無筋構造物 昼間 機械施工 制約無  Q001611001							管理費区分：0		
			m3	1					
合 計							円／m3		
単 価									

## 2 次単価表

2 次単価表						単価使用年月		2026. 05			
						歩掛適用年月		2026. 05			
						労務調整係数		1. 000-00000   0. 0   0			
単   9号 WB824010		構造物とりこわし		鉄筋構造物, 機械施工, 無し, 無し, 不要		単位	m3	単位数量	1	単価	
名 称 ・ 規 格				条 件		単位	数量	単価	金額	摘要	
鉄筋構造物 昼間 機械施工 制約無				Q001611007						管理費区分：0	
						m3	1				
諸雑費(まるめ)				ZS3000004						管理費区分：0	
						式	1				
合 計											
単 価										円／m3	

## 2 次単価表

単価使用年月	2026. 05
歩掛適用年月	2026. 05
労務調整係数	1. 000-00000 0. 0 0

単 10号 WB020052	処分費(t)		単位	t	単位数量	100	単価	
名称・規格		条件	単位	数量	単価	金額	摘要	
処分費 無筋Co殻 Y007600001002							管理費区分：T	
			t	100				
合計								
単価							円／t	

## 2 次単価表

単価使用年月	2026. 05
歩掛適用年月	2026. 05
労務調整係数	1. 000-00000 0. 0 0

単 11号 WB020052	処分費(t)		単位	t	単位数量	100	単価	
名称・規格		条件	単位	数量	単価	金額	摘要	
処分費 鉄筋Co殻 Y007600001003							管理費区分：T	
			t	100				
合計								
単価							円／t	



## 2 次単価表

単価使用年月	2026. 05
歩掛適用年月	2026. 05
労務調整係数	1. 000-00000 0. 0 0

単 12号 WB020052	処分費(t)		単位	t	単位数量	100	単価	
名称・規格		条件	単位	数量	単価	金額	摘要	
処分費 金属くず Y007600001004							管理費区分 : T	
			t	100				
合計								
単価							円/t	

## 2 次単価表

単価使用年月	2026. 05
歩掛適用年月	2026. 05
労務調整係数	1. 000-00000 0. 0 0

単 13号 WB253610	敷鉄板設置・撤去	設置・撤去	単位	m2	単位数量	100	単価	
名称・規格		条件	単位	数量	単価	金額	摘要	
土木一般世話役								
	R0125		人	0. 295			管理費区分：0	
とび工								
	R0106		人	0. 295			管理費区分：0	
普通作業員								
	R0102		人	0. 295			管理費区分：0	
バックホウ(クローラ型)運転							単 20号	
	WK250590		日	0. 295			管理費区分：0	
諸雑費(率+まるめ)								
	ZS8000004		式	1			管理費区分：0	
合計								
単価							円／m2	

## 2 次単価表

2 次単価表						単価使用年月		2026. 05	
						歩掛適用年月		2026. 05	
						労務調整係数		1. 000-00000   0. 0   0	
単   14号 WB253630	敷鉄板賃料	22×1, 524×6, 096 (mm), 無, 49日, 無, 無	単位	枚	単位数量	1	単価		
名称・規格		条件	単位	数量	単価	金額	摘要		
敷き鉄板賃料 22×1524×6096mm		供用日数:49日					管理費区分 : 0		
L002413001			枚	1					
合計									
単価							円／枚		

## 2 次単価表

2 次単価表						単価使用年月		2026. 05	
						歩掛適用年月		2026. 05	
						労務調整係数		1. 000-00000   0. 0   0	
単 15号 WB010211	交通誘導警備員A		単位	人日	単位数量	1	単価		
名称・規格		条件	単位	数量	単価	金額	摘要		
交通誘導警備員A							管理費区分：0		
R0803			人	1					
合計									
単価							円／人日		

## 2 次単価表

2 次単価表						単価使用年月	2026. 05		
						歩掛適用年月	2026. 05		
						労務調整係数	1. 000-00000   0. 0   0		
単   16号 WB010212	交通誘導警備員B		単位	人日	単位数量	1	単価		
名称・規格		条件	単位	数量	単価	金額	摘要		
交通誘導警備員B							管理費区分：0		
R0804			人	1					
合計									
単価							円／人日		

## 2 次単価表

2 次単価表						単価使用年月		2026. 05	
						歩掛適用年月		2026. 05	
						労務調整係数		1. 000-00000   0. 0   0	
単   17号 WB010020	仮設材等の運搬 (鋼矢板、H形鋼、覆工板、敷鉄板等)	北海道・東北・北陸・中・四国・九州, 11 . 2km, 12m以内, 各種(実数入力), 0, 無	単位	t	単位数量	1	単価		
名 称 ・ 規 格		条 件	単位	数量	単価	金 額	摘 要		
基本運賃区分B 製品長12m以内 20kmまで  Z006810102							管理費区分：0		
			t	1					
合 計									
単 価							円／t		

## 2 次単価表

単価使用年月	2026. 05
歩掛適用年月	2026. 05
労務調整係数	1. 000-00000 0. 0 0

単 18号 WB010030	仮設材等の積込み取卸し費	積込み、取卸し(往復分)	単位	t	単位数量	1	単価	
名称・規格		条件	単位	数量	単価	金額	摘要	
積込み、取卸し費(仮設材等)							管理費区分 : 0	
Z006800001			t	2				
合計							円/t	
単価								

# 3 次単価表

単価使用年月	2026. 05
歩掛適用年月	2026. 05
労務調整係数	1. 000-00000 0. 0 0

単 19号	ハックホ(機-28) 排出ガス対策型(第3次基準値)		単位	日	単位数量	1	単価	
名称・規格		条件	単位	数量	単価	金額	摘要	
運転手(特殊)								
	R0114		人	1			管理費区分：0	
軽油								
	Z006702002		L	33			管理費区分：0	
ハックホ(クローラ型) [標準型] 排出ガス対策型(第3次基準値) 山積0. 5m3		機械条件: 供用 持込						
	M000202051		供用日	1. 13			管理費区分：0	
諸雑費(まるめ)								
	ZS3000004		式	1			管理費区分：0	
合計								
単価							円／日	

# 3 次単価表

単価使用年月	2026. 05
歩掛適用年月	2026. 05
労務調整係数	1. 000-00000 0. 0 0

単 20号 WK250590	ハックホウ(クローラ型)運転		単位	日	単位数量	1	単価	
名称・規格		条件	単位	数量	単価	金額	摘要	
運転手(特殊)								
	R0114		人	1			管理費区分：0	
軽油								
	Z006702002		L	119			管理費区分：0	
ハックホウ(クローラ)〔標準・クレーン機能付き〕 山積0. 8m3(平積0. 6m3)2. 9t吊								
	L001010004		日	1. 06			管理費区分：0	
諸雑費(まるめ)								
	ZS3000004		式	1			管理費区分：0	
合計								
単価							円／日	

# 【参考資料】積算入力データリスト（本01）

工事名	国道340号道路災害防除工事				事業区分	道路新設・改築
工事区分・工種・種別・細別・施工歩掛・規格	単位	数量・構成比 前回／今回 入力条件	単価 前回／今回	金額 前回／今回	摘要	
道路改良 (0001)	式	1				
道路土工 (0002)	式	1				
掘削工 (0003)	式	1				
掘削 (0004) (P)	m3	320			第0001号内訳書 単位数量 1 m3 管理費区分 0 歩 2026.05 単 2026.05 単価地区 八戸市(旧南郷村) 労調係数 1.000 00-00 0 豪雪割増 週休2日補正 週休2日(月単位)	
					Q01 土質 土砂 Q02 施工方法 片切掘削 Q06 掘削費 掘削	
掘削	m3	316			CB210100 管理費区分 0 歩 2026.05 単 2026.05 単価地区 八戸市(旧南郷村) 労調係数 1.000 00-00 0 豪雪割増 単価補正	
					J01 土質 土砂 J02 施工方法 片切掘削	
掘削 (0005) (P)	m3	20			第0002号内訳書 単位数量 1 m3 管理費区分 0 歩 2026.05 単 2026.05 単価地区 八戸市(旧南郷村) 労調係数 1.000 00-00 0 豪雪割増	
					Q01 土質 軟岩 Q02 施工方法 片切掘削 Q06 掘削費 掘削	



# 【参考資料】積算入力データリスト（本01）

工事名	国道340号道路災害防除工事			事業区分	道路新設・改築
工事区分・工種・種別・細別・施工歩掛・規格	単位	数量・構成比 前回／今回 入力条件	単価 前回／今回	金額 前回／今回	摘要
					週休2日補正 週休2日(月単位)
掘削	m3	18			CB210100 管理費区分 0 歩 2026.05 単 2026.05 単価地区 八戸市(旧南郷村) 労調係数 1.000 00-00 0 豪雪割増  単価補正
J01 土質		軟岩			
J02 施工方法		片切掘削			
J07 破砕片除去の有無		無し			
J08 集積押土の有無		無し			
積込(ルース) (0006) (P)	m3	330			第0003号内訳書 単位数量 1 m3 管理費区分 0 歩 2026.05 単 2026.05 単価地区 八戸市(旧南郷村) 労調係数 1.000 00-00 0 豪雪割増  週休2日補正 週休2日(月単位)
Q01 土質		土砂			
Q02 作業内容		土量50,000m3未満			
Q03 機械積込費		積込(ルース)			
積込(ルース)	m3	334			CB210020 管理費区分 0 歩 2026.05 単 2026.05 単価地区 八戸市(旧南郷村) 労調係数 1.000 00-00 0 豪雪割増  単価補正
J01 土質		土砂			
J02 作業内容		土量50,000m3未満			
法面整形工 (0007)	式	1			
法面整形(切土部) (0008) (P)	m2	300			第0004号内訳書 単位数量 1 m2 管理費区分 0

※入力条件は、積算の考え方を示したものであり、指定事項ではありません。

# 【参考資料】積算入力データリスト（本01）

工事名	国道340号道路災害防除工事				事業区分	道路新設・改築
工事区分・工種・種別・細別・施工歩掛・規格	単位	数量・構成比 前回／今回 入力条件	単価 前回／今回	金額 前回／今回	摘要	
Q01 現場制約 Q02 土質 Q03 法面整形費		無し は質土、砂及び砂質土、粘性土 法面整形			歩 2026.05 単 2026.05 単価地区 八戸市(旧南郷村) 労調係数 1.000 00-00 0 豪雪割増  週休2日補正 週休2日(月単位)	
法面整形	m2	296			CB220010 管理費区分 0 歩 2026.05 単 2026.05 単価地区 八戸市(旧南郷村) 労調係数 1.000 00-00 0 豪雪割増  単価補正	
J01 整形箇所 J03 現場制約の有無 J04 土質 J05 費用の内訳		切土部 無し は質土、砂及び砂質土、粘性土 全ての費用			第0005号内訳書 単位数量 1 m2 管理費区分 0 歩 2026.05 単 2026.05 単価地区 八戸市(旧南郷村) 労調係数 1.000 00-00 0 豪雪割増  週休2日補正 週休2日(月単位)	
法面整形(切土部) (0009) (P)	m2	20			CB220010 管理費区分 0 歩 2026.05 単 2026.05 単価地区 八戸市(旧南郷村) 労調係数 1.000 00-00 0 豪雪割増  週休2日補正 週休2日(月単位)	
Q01 現場制約 Q02 土質 Q03 法面整形費		無し 軟岩I 法面整形			歩 2026.05 単 2026.05 単価地区 八戸市(旧南郷村) 労調係数 1.000 00-00 0 豪雪割増  週休2日補正 週休2日(月単位)	
法面整形	m2	17			CB220010 管理費区分 0 歩 2026.05 単 2026.05 単価地区 八戸市(旧南郷村) 労調係数 1.000 00-00 0 豪雪割増  単価補正	
残土処理工 (0010)	式	1				

# 【参考資料】積算入力データリスト（本01）

工事名	国道340号道路災害防除工事				事業区分	道路新設・改築
工事区分・工種・種別・細別・施工歩掛・規格	単位	数量・構成比 前回／今回 入力条件	単価 前回／今回	金額 前回／今回	摘要	
土砂等運搬 (0011) (P)	m3	320			第0006号内訳書 単位数量 1 m3 管理費区分 0 歩 2026.05 単 2026.05 単価地区 八戸市(旧南郷村) 労調係数 1.000 00-00 0 豪雪割増  週休2日補正 週休2日(月単位)	
Q01 土砂等発生現場		標準				
Q02 土質		土砂(岩塊・玉石混り土含む)				
Q03 運搬費		土砂等運搬				
土砂等運搬	m3	323			CB210110 管理費区分 0 歩 2026.05 単 2026.05 単価地区 八戸市(旧南郷村) 労調係数 1.000 00-00 0 豪雪割増  単価補正	
J01 土砂等発生現場		標準				
J02 積込機種・規格		バックホ山積0.8m3(平積0.6m3)				
J03 土質		土砂(岩塊・玉石混り土含む)				
J04 DID区間の有無		無し				
J05 運搬距離(km) (DID区間無)		22.5km以下				
土砂等運搬 (0012) (P)	m3	20			第0007号内訳書 単位数量 1 m3 管理費区分 0 歩 2026.05 単 2026.05 単価地区 八戸市(旧南郷村) 労調係数 1.000 00-00 0 豪雪割増  週休2日補正 週休2日(月単位)	
Q01 土砂等発生現場		標準				
Q02 土質		軟岩				
Q03 運搬費		土砂等運搬				
土砂等運搬	m3	18			CB210110 管理費区分 0 歩 2026.05 単 2026.05 単価地区 八戸市(旧南郷村) 労調係数 1.000 00-00 0 豪雪割増	
J01 土砂等発生現場		標準				
J02 積込機種・規格		バックホ山積0.8m3(平積0.6m3)				
J03 土質		軟岩				
J04 DID区間の有無		無し				

# 【参考資料】積算入力データリスト（本01）

工事名	国道340号道路災害防除工事			事業区分	道路新設・改築
工事区分・工種・種別・細別・施工歩掛・規格	単位	数量・構成比 前回／今回 入力条件	単価 前回／今回	金額 前回／今回	摘要
J05 運搬距離(km) (DID区間無)		22.5km以下			単価補正
残土等処分 (0013) (P)	m3	340			第0008号内訳書 単位数量 1 m3 管理費区分 0
Q01 処分費		残土等処分			歩 2026.05 単 2026.05 単価地区 八戸市(旧南郷村) 労調係数 1.000 00-00 0 豪雪割増
残土等処分	m3	340			週休2日補正 週休2日(月単位) CB210560 管理費区分 0 歩 2026.05 単 2026.05 単価地区 八戸市(旧南郷村) 労調係数 1.000 00-00 0 豪雪割増
法面工 (0014)	式	1			単価補正
植生工 (0015)	式	1			
植生マット (0016)	m2	310			第0009号内訳書 単位数量 1 m2 管理費区分 0
Q01 工種区分 Q02 施工規模 Q03 植生マット設置費		植生マット工 250m2以上500m2未満 人力施工による植生工			歩 2026.05 単 2026.05 単価地区 八戸市(旧南郷村) 労調係数 1.000 00-00 0 豪雪割増

## 【参考資料】 積算入力データリスト (本01)

工事名	国道340号道路災害防除工事				事業区分	道路新設・改築	
工事区分・工種・種別・細別・施工歩掛・規格			単位	数量・構成比 前回／今回 入力条件	単価 前回／今回	金額 前回／今回	摘要
							週休2日補正      週休2日(月単位)
人力施工による植生工			m2	313			WB810870 管理費区分   0 歩   2026.05   単   2026.05 単価地区      八戸市(旧南郷村) 労調係数      1.000   00-00   0 豪雪割増  単価補正
排水構造物工 (0017)			式	1			
作業土工 (0018)			式	1			
側溝清掃（人力） (0019)			m	40			オプション入力 第0010号内訳書 単位数量                      1      m 管理費区分   0 歩   2026.05   単   2026.05 単価地区      八戸市(旧南郷村) 労調係数      1.000   00-00   0 豪雪割増  週休2日補正      週休2日(月単位)
側溝清掃(人力清掃工)			m	44			CB433510 管理費区分   0 歩   2026.05   単   2026.05 単価地区      八戸市(旧南郷村) 労調係数      1.000   00-00   0 豪雪割増  単価補正
J01   側溝蓋規格				無蓋			

※入力条件は、積算の考え方を示したものであり、指定事項ではありません。

# 【参考資料】積算入力データリスト（本01）

工事名	国道340号道路災害防除工事				事業区分	道路新設・改築
工事区分・工種・種別・細別・施工歩掛・規格	単位	数量・構成比 前回／今回 入力条件	単価 前回／今回	金額 前回／今回	摘要	
床掘り (0020) (P)	m3	9			第0011号内訳書 単位数量 1 m3 管理費区分 0 歩 2026.05 単 2026.05 単価地区 八戸市(旧南郷村) 労調係数 1.000 00-00 0 豪雪割増 週休2日補正 週休2日(月単位)	
Q01 土質		土砂				
Q02 掘削費		床掘り				
床掘り	m3	9			CB210030 管理費区分 0 歩 2026.05 単 2026.05 単価地区 八戸市(旧南郷村) 労調係数 1.000 00-00 0 豪雪割増 単価補正	
J01 土質		土砂				
J02 施工方法		現場制約あり				
埋戻し (0021) (P)	m3	5			第0012号内訳書 単位数量 1 m3 管理費区分 0 歩 2026.05 単 2026.05 単価地区 八戸市(旧南郷村) 労調係数 1.000 00-00 0 豪雪割増 週休2日補正 週休2日(月単位)	
Q01 施工方法		現場制約あり				
Q02 土質区分		土砂				
Q03 土質		土砂				
Q04 埋戻し費		埋戻し				
埋戻し	m3	5			CB210410 管理費区分 0 歩 2026.05 単 2026.05 単価地区 八戸市(旧南郷村) 労調係数 1.000 00-00 0 豪雪割増	
J01 施工方法		現場制約あり				
J02 土質		土砂				
J03 締固めの有無		有り				

# 【参考資料】積算入力データリスト（本01）

工事名	国道340号道路災害防除工事			事業区分	道路新設・改築
工事区分・工種・種別・細別・施工歩掛・規格	単位	数量・構成比 前回／今回 入力条件	単価 前回／今回	金額 前回／今回	摘要
側溝工 (0022)	式	1			単価補正
プレキャストU型側溝 (0023)	m	26			第0013号内訳書 単位数量 1 m 管理費区分 0 歩 2026.05 単 2026.05 単価地区 八戸市(旧南郷村) 労調係数 1.000 00-00 0 豪雪割増
Q01 U型側溝規格 Q02 U型側溝設置費		BF1-B250(ベンチフレーム) U型側溝			週休2日補正 週休2日(月単位)
U型側溝	m	26			WB821410 管理費区分 0 歩 2026.05 単 2026.05 単価地区 八戸市(旧南郷村) 労調係数 1.000 00-00 0 豪雪割増
J01 作業区分 J02 L=1000・L=4000の使用の有無 J03 夜間作業の有無 J04 U型側溝の種類 J06 U型側溝の規格・仕様 J07 U型側溝の質量 J08 時間的制約の有無 J09 施工箇所における補正 J10 基礎碎石施工の有無 J11 基礎碎石の種類 J12 基礎碎石設計数量(実数入力)		据付け L=1000mm 無し 側溝(各種) L=2000mm 1000kg/個以下 無し 小段面部 有り 碎石(各種) 0.45m3/10m			単価補正
小段ソールコンクリート (0024)	m2	26			オプション入力 第0014号内訳書 単位数量 1 m2 管理費区分 0 歩 2026.05 単 2026.05 単価地区 八戸市(旧南郷村) 労調係数 1.000 00-00 0

# 【参考資料】積算入力データリスト（本01）

工事名	国道340号道路災害防除工事			事業区分	道路新設・改築
工事区分・工種・種別・細別・施工歩掛・規格	単位	数量・構成比 前回／今回 入力条件	単価 前回／今回	金額 前回／今回	摘要
					豪雪割増
					週休2日補正 週休2日(月単位)
型枠工	m2	9			WB240720
J01 対象構造物		小段排水溝			管理費区分 0 歩 2026.05 単 2026.05 単価地区 八戸市(旧南郷村) 労調係数 1.000 00-00 0 豪雪割増
					単価補正
コンクリート打設工	m2	27			WB240730
J01 対象構造物		小段排水溝			管理費区分 0 歩 2026.05 単 2026.05
J02 施工区分		ラフテレンクレーン			単価地区 八戸市(旧南郷村)
J03 生コンクリート規格		土木(2)・港湾(5) 高炉 18-8-40			労調係数 1.000 00-00 0
J04 生コンクリートの夜間割増の有無		無し			豪雪割増
J05 生コンクリート使用量		10m3/100m2			
J06 目地材の有無		無し			単価補正
J07 ラフテレンクレーン賃料補正係数		標準			
養生工	m2	27			WB240740
J01 対象構造物		縦排水溝・小段排水溝			管理費区分 0 歩 2026.05 単 2026.05 単価地区 八戸市(旧南郷村) 労調係数 1.000 00-00 0 豪雪割増
					単価補正
小段排水溝用カバー (0025)	m	57			オプション入力 第0015号内訳書 単位数量 1 m 管理費区分 0 歩 2026.05 単 2026.05



# 【参考資料】積算入力データリスト（本01）

工事名	国道340号道路災害防除工事			事業区分	道路新設・改築
工事区分・工種・種別・細別・施工歩掛・規格	単位	数量・構成比 前回／今回 入力条件	単価 前回／今回	金額 前回／今回	摘要
					単価地区 八戸市(旧南郷村) 労調係数 1.000 00-00 0 豪雪割増 週休2日補正 週休2日(月単位)
小段排水用カバー設置工	m	57.1			オプション入力 単位数量 26 m 管理費区分 0 歩 2026.05 単 2026.05 単価地区 八戸市(旧南郷村) 労調係数 1.000 00-00 0 豪雪割増 単価補正
ハイライナー240 600×304(標準部)	枚	38			ZZ99*01*01003 管理費区分 0 歩 2026.05 単 2026.05 単価地区 八戸市(旧南郷村) 労調係数 1.000 00-00 0 豪雪割増 単価補正
ハイライナー240 600×304(特殊部)	枚	4			ZZ99*01*01004 管理費区分 0 歩 2026.05 単 2026.05 単価地区 八戸市(旧南郷村) 労調係数 1.000 00-00 0 豪雪割増 単価補正
土木一般世話役	人	0.48			R0125 管理費区分 0 歩 2026.05 単 2026.05

※入力条件は、積算の考え方を示したものであり、指定事項ではありません。

## 【参考資料】積算入力データリスト（本01）

工事名	国道340号道路災害防除工事			事業区分	道路新設・改築
工事区分・工種・種別・細別・施工歩掛・規格	単位	数量・構成比 前回／今回 入力条件	単価 前回／今回	金額 前回／今回	摘要
					単価地区 八戸市(旧南郷村) 労調係数 1.000 00-00 0 豪雪割増 単価補正
普通作業員	人	1.43			R0102 管理費区分 0 歩 2026.05 単 2026.05 単価地区 八戸市(旧南郷村) 労調係数 1.000 00-00 0 豪雪割増 単価補正
ワイヤーロープ φ4 SUS304 15枚/本	本	3			ZZ99*01*01005 管理費区分 0 歩 2026.05 単 2026.05 単価地区 八戸市(旧南郷村) 労調係数 1.000 00-00 0 豪雪割増 単価補正
ワイヤークリップ φ4 SUS304 4本/個	個	12			ZZ99*01*01006 管理費区分 0 歩 2026.05 単 2026.05 単価地区 八戸市(旧南郷村) 労調係数 1.000 00-00 0 豪雪割増 単価補正
構造物撤去工 (0026)	式	1			
構造物取壊し工					

# 【参考資料】積算入力データリスト（本01）

工事名	国道340号道路災害防除工事			事業区分	道路新設・改築
工事区分・工種・種別・細別・施工歩掛・規格	単位	数量・構成比 前回／今回 入力条件	単価 前回／今回	金額 前回／今回	摘要
(0027)	式	1			
立入り防止柵 (0028)	m	29			オプション入力 第0016号内訳書 単位数量 1 m 管理費区分 0 歩 2026.05 単 2026.05 単価地区 八戸市(旧南郷村) 労調係数 1.000 00-00 0 豪雪割増 週休2日補正 週休2日(月単位)
ネットフェンス撤去工 H1200×@2.0m	m	29.3			オプション入力 単位数量 20 m 管理費区分 0 歩 2026.05 単 2026.05 単価地区 八戸市(旧南郷村) 労調係数 1.000 00-00 0 豪雪割増 単価補正
土木一般世話役	人	0.23			R0125 管理費区分 0 歩 2026.05 単 2026.05 単価地区 八戸市(旧南郷村) 労調係数 1.000 00-00 0 豪雪割増 単価補正
普通作業員	人	0.62			R0102 管理費区分 0 歩 2026.05 単 2026.05 単価地区 八戸市(旧南郷村)

# 【参考資料】積算入力データリスト（本01）

工事名	国道340号道路災害防除工事			事業区分	道路新設・改築
工事区分・工種・種別・細別・施工歩掛・規格	単位	数量・構成比 前回／今回 入力条件	単価 前回／今回	金額 前回／今回	摘要
					労調係数 1.000 00-00 0 豪雪割増  単価補正
バックホウ(機-28) 排出ガス対策型(第3次基準値)	日	0.16			オプション入力 単位数量 1 日 管理費区分 0 歩 2026.05 単 2026.05 単価地区 八戸市(旧南郷村) 労調係数 1.000 00-00 0 豪雪割増  単価補正
運転手(特殊)	人	1			R0114 管理費区分 0 歩 2026.05 単 2026.05 単価地区 八戸市(旧南郷村) 労調係数 1.000 00-00 0 豪雪割増  単価補正
軽油	L	33			Z006702002 管理費区分 0 歩 2026.05 単 2026.05 単価地区 八戸市(旧南郷村) 労調係数 1.000 00-00 0 豪雪割増  単価補正
バックホウ(クローラ型)〔標準型〕 排出ガス対策型(第3次基準値) 山積0.5m3	供用日	1.13			M000202051 管理費区分 0 歩 2026.05 単 2026.05 単価地区 八戸市(旧南郷村)
K01 機械使用条件		供用 持込			
K02 岩石割増		岩石工の割増対象にしない			

※入力条件は、積算の考え方を示したものであり、指定事項ではありません。

# 【参考資料】積算入力データリスト（本01）

工事名	国道340号道路災害防除工事			事業区分	道路新設・改築
工事区分・工種・種別・細別・施工歩掛・規格	単位	数量・構成比 前回／今回 入力条件	単価 前回／今回	金額 前回／今回	摘要
K04 供用日当り運転時間 K06 交替制割増 K07 異常補正 K09 基礎価格補正 K10 北海道・沖縄輸送補正		標準 無し 補正無し 補正対象外 補正無し			労調係数 1.000 00-00 0 豪雪割増 B地区  単価補正
諸雑費(まるめ)	式	1			ZS3000004 管理費区分 0 歩 2026.05 単 2026.05 単価地区 八戸市(旧南郷村) 労調係数 1.000 00-00 0 豪雪割増  単価補正
コンクリート構造物取壊し (0029)	m3	3			第0017号内訳書 単位数量 1 m3 管理費区分 0 歩 2026.05 単 2026.05 単価地区 八戸市(旧南郷村) 労調係数 1.000 00-00 0 豪雪割増  週休2日補正 週休2日(月単位)
Q01 構造物区分 Q02 工法区分 Q03 取壊し費		無筋構造物 機械施工 構造物とりこわし			
構造物とりこわし	m3	2.9			WB824010 管理費区分 0 歩 2026.05 単 2026.05 単価地区 八戸市(旧南郷村) 労調係数 1.000 00-00 0 豪雪割増  単価補正
J01 構造物区分 J02 工法区分 J03 時間的制約の有無 J04 夜間作業の有無 J05 低騒音・低振動対策		無筋構造物 機械施工 無し 無し 不要			
コンクリート構造物取壊し (0030)	m3	0.5			第0018号内訳書 単位数量 1 m3 管理費区分 0

# 【参考資料】積算入力データリスト（本01）

工事名	国道340号道路災害防除工事				事業区分	道路新設・改築
工事区分・工種・種別・細別・施工歩掛・規格	単位	数量・構成比 前回／今回 入力条件	単価 前回／今回	金額 前回／今回	摘要	
Q01 構造物区分 Q02 工法区分 Q03 取壊し費		鉄筋構造物 機械施工 構造物とりこわし			歩 2026.05 単 2026.05 単価地区 八戸市(旧南郷村) 労調係数 1.000 00-00 0 豪雪割増  週休2日補正 週休2日(月単位)	
構造物とりこわし	m3	0.5			WB824010 管理費区分 0 歩 2026.05 単 2026.05 単価地区 八戸市(旧南郷村) 労調係数 1.000 00-00 0 豪雪割増  単価補正	
J01 構造物区分 J02 工法区分 J03 時間的制約の有無 J04 夜間作業の有無 J05 低騒音・低振動対策		鉄筋構造物 機械施工 無し 無し 不要			第0019号内訳書 単位数量 1 m 管理費区分 0 歩 2026.05 単 2026.05 単価地区 八戸市(旧南郷村) 労調係数 1.000 00-00 0 豪雪割増  週休2日補正 週休2日(月単位)	
舗装版切断 (0031) (P)	m	2			CB430510 管理費区分 0 歩 2026.05 単 2026.05 単価地区 八戸市(旧南郷村) 労調係数 1.000 00-00 0 豪雪割増  単価補正	
Q01 舗装版種別 Q03 コンクリート舗装版厚 Q05 舗装版切断費		コンクリート舗装版 15cm以下 舗装版切断			歩 2026.05 単 2026.05 単価地区 八戸市(旧南郷村) 労調係数 1.000 00-00 0 豪雪割増  週休2日補正 週休2日(月単位)	
舗装版切断	m	2.2			CB430510 管理費区分 0 歩 2026.05 単 2026.05 単価地区 八戸市(旧南郷村) 労調係数 1.000 00-00 0 豪雪割増  単価補正	
J01 舗装版種別 J03 コンクリート舗装版厚 J05 費用の内訳		コンクリート舗装版 15cm以下 全ての費用			歩 2026.05 単 2026.05 単価地区 八戸市(旧南郷村) 労調係数 1.000 00-00 0 豪雪割増  単価補正	
運搬処理工 (0032)	式	1				

※入力条件は、積算の考え方を示したものであり、指定事項ではありません。

# 【参考資料】積算入力データリスト（本01）

工事名	国道340号道路災害防除工事				事業区分	道路新設・改築
工事区分・工種・種別・細別・施工歩掛・規格		単位	数量・構成比 前回／今回 入力条件	単価 前回／今回	金額 前回／今回	摘要
殻運搬 (0033) (P)		m3	3			第0020号内訳書 単位数量 1 m3 管理費区分 0 歩 2026.05 単 2026.05 単価地区 八戸市(旧南郷村) 労調係数 1.000 00-00 0 豪雪割増 週休2日補正 週休2日(月単位)
Q01 殻種別			コンクリート殻(無筋)			
Q02 殻運搬費			殻運搬			
殻運搬		m3	2.9			CB227010 管理費区分 0 歩 2026.05 単 2026.05 単価地区 八戸市(旧南郷村) 労調係数 1.000 00-00 0 豪雪割増 単価補正
J01 殻発生作業			コンクリート(無筋)構造物とりこわし			
J02 積込工法区分			機械積込			
J03 DID区間の有無			無し			
J04 運搬距離(km) (DID区間有無)			3.3km以下			
J13 費用の内訳			全ての費用			
殻運搬 (0034) (P)		m3	0.5			第0021号内訳書 単位数量 1 m3 管理費区分 0 歩 2026.05 単 2026.05 単価地区 八戸市(旧南郷村) 労調係数 1.000 00-00 0 豪雪割増 週休2日補正 週休2日(月単位)
Q01 殻種別			コンクリート殻(鉄筋)			
Q02 殻運搬費			殻運搬			
殻運搬		m3	0.5			CB227010 管理費区分 0 歩 2026.05 単 2026.05 単価地区 八戸市(旧南郷村) 労調係数 1.000 00-00 0 豪雪割増
J01 殻発生作業			コンクリート(鉄筋)構造物とりこわし			
J02 積込工法区分			機械積込			
J03 DID区間の有無			無し			
J04 運搬距離(km) (DID区間有無)			3.3km以下			

# 【参考資料】積算入力データリスト（本01）

工事名	国道340号道路災害防除工事			事業区分	道路新設・改築
工事区分・工種・種別・細別・施工歩掛・規格	単位	数量・構成比 前回／今回 入力条件	単価 前回／今回	金額 前回／今回	摘要
J13 費用の内訳		全ての費用			単価補正
殻処分 (0035)	m3	3			第0022号内訳書 単位数量 1 m3 管理費区分 0 歩 2026.05 単 2026.05 単価地区 八戸市(旧南郷村) 労調係数 1.000 00-00 0 豪雪割増
Q01 殻種別 Q02 処分費		コンクリート殻(無筋) 処分費(t)			週休2日補正 週休2日(月単位)
処分費(t)	t	6.7			WB020052 管理費区分 0 歩 2026.05 単 2026.05 単価地区 八戸市(旧南郷村) 労調係数 1.000 00-00 0 豪雪割増
殻処分 (0036)	m3	0.5			単価補正 第0023号内訳書 単位数量 1 m3 管理費区分 0 歩 2026.05 単 2026.05 単価地区 八戸市(旧南郷村) 労調係数 1.000 00-00 0 豪雪割増
Q01 殻種別 Q02 処分費		コンクリート殻(鉄筋) 処分費(t)			週休2日補正 週休2日(月単位)
処分費(t)	t	1.3			WB020052 管理費区分 0 歩 2026.05 単 2026.05 単価地区 八戸市(旧南郷村) 労調係数 1.000 00-00 0



## 【参考資料】積算入力データリスト（本01）

工事名	国道340号道路災害防除工事			事業区分	道路新設・改築
工事区分・工種・種別・細別・施工歩掛・規格	単位	数量・構成比 前回／今回 入力条件	単価 前回／今回	金額 前回／今回	摘要
処分費 (0037)	t	0.2			豪雪割増
					単価補正 オプション入力 第0024号内訳書 単位数量 1 t 管理費区分 0 歩 2026.05 単 2026.05 単価地区 八戸市(旧南郷村) 労調係数 1.000 00-00 0 豪雪割増
処分費(t)	t	0.2			週休2日補正 週休2日(月単位)
					WB020052 管理費区分 0 歩 2026.05 単 2026.05 単価地区 八戸市(旧南郷村) 労調係数 1.000 00-00 0 豪雪割増
現場発生品運搬 (0038) (P)	t	0.2			単価補正 第0025号内訳書 単位数量 1 t 管理費区分 0 歩 2026.05 単 2026.05 単価地区 八戸市(旧南郷村) 労調係数 1.000 00-00 0 豪雪割増
					週休2日補正 週休2日(月単位)
現場発生品及び支給品運搬	t	0.2			CB010410 管理費区分 0 歩 2026.05 単 2026.05
					Q01 発生材種類 金属くず Q02 積込・荷卸し・運搬 現場発生品及び支給品運搬
現場発生品及び支給品運搬	t	0.2			豪雪割増
					週休2日補正 週休2日(月単位)
現場発生品及び支給品運搬	t	0.2			J01 トラック機種
					クレーン装置付2t積、吊能力2.9t

※入力条件は、積算の考え方を示したものであり、指定事項ではありません。

# 【参考資料】積算入力データリスト（本01）

工事名	国道340号道路災害防除工事				事業区分	道路新設・改築
工事区分・工種・種別・細別・施工歩掛・規格	単位	数量・構成比 前回／今回 入力条件	単価 前回／今回	金額 前回／今回	摘要	
J02 DID区間の有無 J03 片道運搬距離(km)DID無		無し 11.0km以下			単価地区 労調係数 豪雪割増	八戸市(旧南郷村) 1.000 00-00 0
					単価補正	
舗装 (0039)	式	1				
防護柵工 (0040)	式	1				
防止柵工 (0041)	式	1				
基礎ブロック, 鋼管基礎 (0042) (P)	基	16			第0026号内訳書 単位数量 管理費区分 歩 2026.05 単 2026.05 単価地区 労調係数 豪雪割増	1 基 0 八戸市(旧南郷村) 1.000 00-00 0
Q01 基礎種別 Q02 寸法 Q03 基礎ブロック, 鋼管基礎設置費		基礎ブロック 18×18×45cm 基礎ブロック, 鋼管基礎			週休2日補正 週休2日(月単位)	
基礎ブロック, 鋼管基礎	基	16			CB420820 管理費区分 歩 2026.05 単 2026.05 単価地区 労調係数 豪雪割増	0 八戸市(旧南郷村) 1.000 00-00 0
J01 基礎種別 J02 構造物種別 J04 基礎碎石 J05 費用の内訳		基礎ブロック 金網柵 無し 全ての費用			単価補正	
金網・支柱(立入防止柵) (0043) (P)	m	30			第0027号内訳書 単位数量	1 m

# 【参考資料】積算入力データリスト（本01）

工事名	国道340号道路災害防除工事			事業区分	道路新設・改築
工事区分・工種・種別・細別・施工歩掛・規格	単位	数量・構成比 前回／今回 入力条件	単価 前回／今回	金額 前回／今回	摘要
Q01 基礎種別		基礎ﾌﾟﾛｯｸ			管理費区分 0 歩 2026.05 単 2026.05
Q02 支柱柵高		1.2m			単価地区 八戸市(旧南郷村)
Q04 支柱間隔		2m			労調係数 1.000 00-00 0
Q05 基礎ﾌﾟﾛｯｸ, 鋼管基礎設置費		金網・支柱(立入防止柵)			豪雪割増
Q06 基礎ﾌﾟﾛｯｸ, 鋼管基礎材料費		金網・支柱(立入防止柵)(材料費)			週休2日補正 週休2日(月単位)
金網・支柱(立入防止柵)	m	30			CB420840 管理費区分 0 歩 2026.05 単 2026.05 単価地区 八戸市(旧南郷村) 労調係数 1.000 00-00 0 豪雪割増 単価補正
J01 基礎種別		基礎ﾌﾟﾛｯｸ			
J03 支柱間隔		2m			
金網・支柱(立入防止柵)(材料費)	m	30			CB420841 管理費区分 0 歩 2026.05 単 2026.05 単価地区 八戸市(旧南郷村) 労調係数 1.000 00-00 0 豪雪割増 単価補正
仮設工 (0044)	式	1			
工事用道路工 (0045)	式	1			
敷鉄板 (0046)	m2	948			第0028号内訳書 単位数量 1 m2 管理費区分 0 歩 2026.05 単 2026.05
Q01 鋼材規格		22×1,524×6,096(mm)			

※入力条件は、積算の考え方を示したものであり、指定事項ではありません。

# 【参考資料】積算入力データリスト（本01）

工事名	国道340号道路災害防除工事			事業区分	道路新設・改築
工事区分・工種・種別・細別・施工歩掛・規格	単位	数量・構成比 前回／今回 入力条件	単価 前回／今回	金額 前回／今回	摘要
Q02 作業区分 Q03 敷鉄板設置・撤去費 Q04 敷鉄板賃料等		設置・撤去 敷鉄板設置・撤去 敷鉄板賃料			単価地区 八戸市(旧南郷村) 労調係数 1.000 00-00 0 豪雪割増  週休2日補正 週休2日(月単位)
敷鉄板設置・撤去	m2	947.6			WB253610 管理費区分 0 歩 2026.05 単 2026.05 単価地区 八戸市(旧南郷村) 労調係数 1.000 00-00 0 豪雪割増  単価補正
J01 作業区分		設置・撤去			
敷鉄板賃料	枚	102			WB253630 管理費区分 0 歩 2026.05 単 2026.05 単価地区 八戸市(旧南郷村) 労調係数 1.000 00-00 0 豪雪割増  単価補正
J01 敷鉄板の種類 J02 不足分弁償金の有無 J04 供用日数(日)(実数入力) J05 継続工事の有無 J07 整備費の有無		22×1,524×6,096(mm) 無 49日 無 無			
交通管理工 (0047)	式	1			
交通誘導警備員 (0048)	人日	46			第0029号内訳書 単位数量 1 人日 管理費区分 0 歩 2026.05 単 2026.05 単価地区 八戸市(旧南郷村) 労調係数 1.000 00-00 0 豪雪割増  週休2日補正 週休2日(月単位)
Q01 交通誘導警備員費 Q01 交通誘導警備員費		交通誘導警備員A 交通誘導警備員B			

# 【参考資料】積算入力データリスト（本01）

工事名	国道340号道路災害防除工事			事業区分	道路新設・改築
工事区分・工種・種別・細別・施工歩掛・規格	単位	数量・構成比 前回／今回 入力条件	単価 前回／今回	金額 前回／今回	摘要
交通誘導警備員A	人日	23			WB010211 管理費区分 0 歩 2026.05 単 2026.05 単価地区 八戸市(旧南郷村) 労調係数 1.000 00-00 0 豪雪割増  単価補正
交通誘導警備員B	人日	23			WB010212 管理費区分 0 歩 2026.05 単 2026.05 単価地区 八戸市(旧南郷村) 労調係数 1.000 00-00 0 豪雪割増  単価補正
直接工事費 (0049)	式	1			
共通仮設 (0050)	式	1			
共通仮設費 (0051)	式	1			
運搬費 (0052)	式	1			
仮設材運搬費 (0053)	t	163.6			第0030号内訳書 単位数量 1 t 管理費区分 0 歩 2026.05 単 2026.05 単価地区 八戸市(旧南郷村)
Q01 仮設材運搬費		仮設材等(鋼矢板、H形鋼、覆工板、敷鉄板等)の運搬			
Q01 仮設材運搬費		仮設材等(鋼矢板、H形鋼、覆工板、敷鉄板等)の運搬			

※入力条件は、積算の考え方を示したものであり、指定事項ではありません。

# 【参考資料】積算入力データリスト（本01）

工事名	国道340号道路災害防除工事			事業区分	道路新設・改築
工事区分・工種・種別・細別・施工歩掛・規格	単位	数量・構成比 前回／今回 入力条件	単価 前回／今回	金額 前回／今回	摘要
Q02 仮設材積込・取卸費		仮設材等の積込み取卸し費			労調係数 1.000 00-00 0 豪雪割増 週休2日補正 週休2日(月単位)
仮設材等の運搬 (鋼矢板、H形鋼、覆工板、敷鉄板等)	t	163.61			WB010020
J01 発注機関区分		北海道・東北・北陸・中・四国・九州			管理費区分 0
J02 片道運搬距離(実数入力)		11.2km			歩 2026.05 単 2026.05
J04 製品長区分		12m以内			単価地区 八戸市(旧南郷村)
J05 運搬割増率		各種(実数入力)			労調係数 1.000 00-00 0
J06 運搬割増率(実数入力)		0			豪雪割増
J07 その他の諸料金の有無		無			単価補正
仮設材等の運搬 (鋼矢板、H形鋼、覆工板、敷鉄板等)	t	163.61			WB010020
J01 発注機関区分		北海道・東北・北陸・中・四国・九州			管理費区分 0
J02 片道運搬距離(実数入力)		11.2km			歩 2026.05 単 2026.05
J04 製品長区分		12m以内			単価地区 八戸市(旧南郷村)
J05 運搬割増率		各種(実数入力)			労調係数 1.000 00-00 0
J06 運搬割増率(実数入力)		0			豪雪割増
J07 その他の諸料金の有無		無			単価補正
仮設材等の積込み取卸し費	t	136.61			WB010030
J01 作業区分		積込み、取卸し(往復分)			管理費区分 0
					歩 2026.05 単 2026.05
					単価地区 八戸市(旧南郷村)
					労調係数 1.000 00-00 0
					豪雪割増
					単価補正
現場環境改善費 (0054)	式	1			
現場環境改善費(率計上) (0055)	式	1			

# 【参考資料】積算入力データリスト（本01）

工事名	国道340号道路災害防除工事			事業区分	道路新設・改築
工事区分・工種・種別・細別・施工歩掛・規格	単位	数量・構成比 前回／今回 入力条件	単価 前回／今回	金額 前回／今回	摘要
市街地補正	市街地以外				
共通仮設費（率計上） (0056)	式	1			
主たる工種	04:道路改良工事				
施工地域等補正	一般交通影響有り（2）－2		1.2		
除雪工事補正	未使用		1.00		
ICT施工補正	補正なし		1.0		
週休2日補正	週休2日(月単位)		1.01		
純工事費 (0057)	式	1			
現場管理費 (0058)	式	1			
施工地域等補正	一般交通影響有り（2）－2		1.1		
工期日数	0日間				
冬期日数	0日間				
積雪寒冷地区分	4級地		1.20%		
施工時期補正	任意設定		0.36%		
緊急工事補正	補正なし		0.00%		
砂防・地滑り補正	補正なし		0.00%		
ICT施工補正	補正なし		1.0		
週休2日補正	週休2日(月単位)		1.02		
工事原価 (0059)	式	1			
一般管理費等 (0060)	式	1			
前払金支出割合による補正	補正を行わない		1.00		
財団法人等による補正	補正を行わない		1.00		
契約保証に係る補正率	金銭的保証		0.04%		
工事価格 (0061)	式	1			

## 【参考資料】積算入力データリスト（本01）

工事名	国道340号道路災害防除工事			事業区分	道路新設・改築
工事区分・工種・種別・細別・施工歩掛・規格	単位	数量・構成比 前回／今回 入力条件	単価 前回／今回	金額 前回／今回	摘要
消費税額及び地方消費税額 (0062)	式	1			
工事費計 (0063)	式	1			



[illegible]

レベル1 工事区分	レベル2 工種	レベル3 種別	レベル4 細別	レベル5 規格	レベル6 積算要素	単位	当初数量		変更数量		摘要
							計算数量	計上数量	計算数量	計上数量	
道路改良						式	1	1			
	道路土工					式	1	1			
		掘削工				式	1	1			
			掘削	[土砂]		m3	316.0	320			
				CB210100	掘削	m3	316.0	316			土砂 片切掘削
			掘削	[軟岩]		m3	17.8	20			
				CB210100	掘削	m3	17.8	18			軟岩 片切掘削 破砕片除去有り(50,000m3未満)
			積込(ルース)	[土砂]		m3	333.8	330			
				CB210020	積込(ルース)	m3	333.8	334			
		法面整形工				式	1	1			
			法面整形(切土部)	[レキ質土、砂及び砂質土、粘性土]		m2	295.5	300			
				CB220010	法面整形	m2	295.5	296			切土部 現場制約無 レキ質土、砂及び砂質土、粘性土
			法面整形(切土部)	[軟岩 I]		m2	17.4	20			
				CB220010	法面整形	m2	17.4	17			切土部 現場制約無 軟岩I
		残土処理工				式	1	1			
			土砂等運搬	[土砂]		m3	322.5	320			
				CB210110	土砂等運搬	m3	322.5	323			標準 ハックホウ山積0.8m3(平積0.6m3) 土砂 DID区間無 22.5km以下
			土砂等運搬	[軟岩]		m3	17.8	20			
				CB210110	土砂等運搬	m3	17.8	18			標準 ハックホウ山積0.8m3(平積0.6m3) 土砂 DID区間無 22.5km以下
			残土等処分			m3	340.3	340			
				CB210560	残土等処分	m3	340.3	340			
	法面工					式	1	1			
		植生工				式	1	1			
			植生マット			m2	312.9	310			
					人力施工による植生工	m2	312.9	313			
	排水構造物工					式	1	1			
		作業土工				式	1	1			
			側溝清掃(人力)	[無蓋]		m	44.0	40			
				CB433510	側溝清掃(人力清掃工)	m	44.0	44			無蓋
			床掘り	[土砂]		m3	9.2	9			
				CB210030	床掘り	m3	9.2	9			土砂 現場制約あり
			埋戻し	[土砂]		m3	5.0	5			
				CB210410	埋戻し	m3	5.0	5			現場制約あり 土砂
		側溝工				式	1	1			
			プレキャストU型側溝	[BF1-B250]		m	26.0	26			
					U型側溝	m	26.0	26.0			BF1-B250
			小段シールコンクリート	[張りコンクリート工]		m	26.0	26			
					型枠工	m2	8.8	9			小段排水溝
					コンクリート打設工	m2	27.4	27			小段排水溝 ラフテレーンクレーン
					養生工	m2	27.4	27			縦排水溝・小段排水溝
			小段排水溝用カバー	[250用]		m	57.1	57			
					小段排水溝用カバー設置工	m	57.1	57.1			
	構造物撤去工					式	1	1			
		構造物取壊し工				式	1	1			
			立入り防止柵	[H1200 ネットフェンス]		m	29.3	29			
					ネットフェンス撤去工	m	29.3	29.3			
			コンクリート構造物取壊し	[無筋構造物]		m3	2.9	3			
					構造物とりこわし	m3	2.9	2.9			無筋構造物
			コンクリート構造物取壊し	[鉄筋構造物]		m3	0.5	0.5			
					構造物とりこわし	m3	0.5	0.5			鉄筋構造物

[illegible]

## 道路土工 数量集計表

[illegible]

[illegible]

### 土工積断面位置図

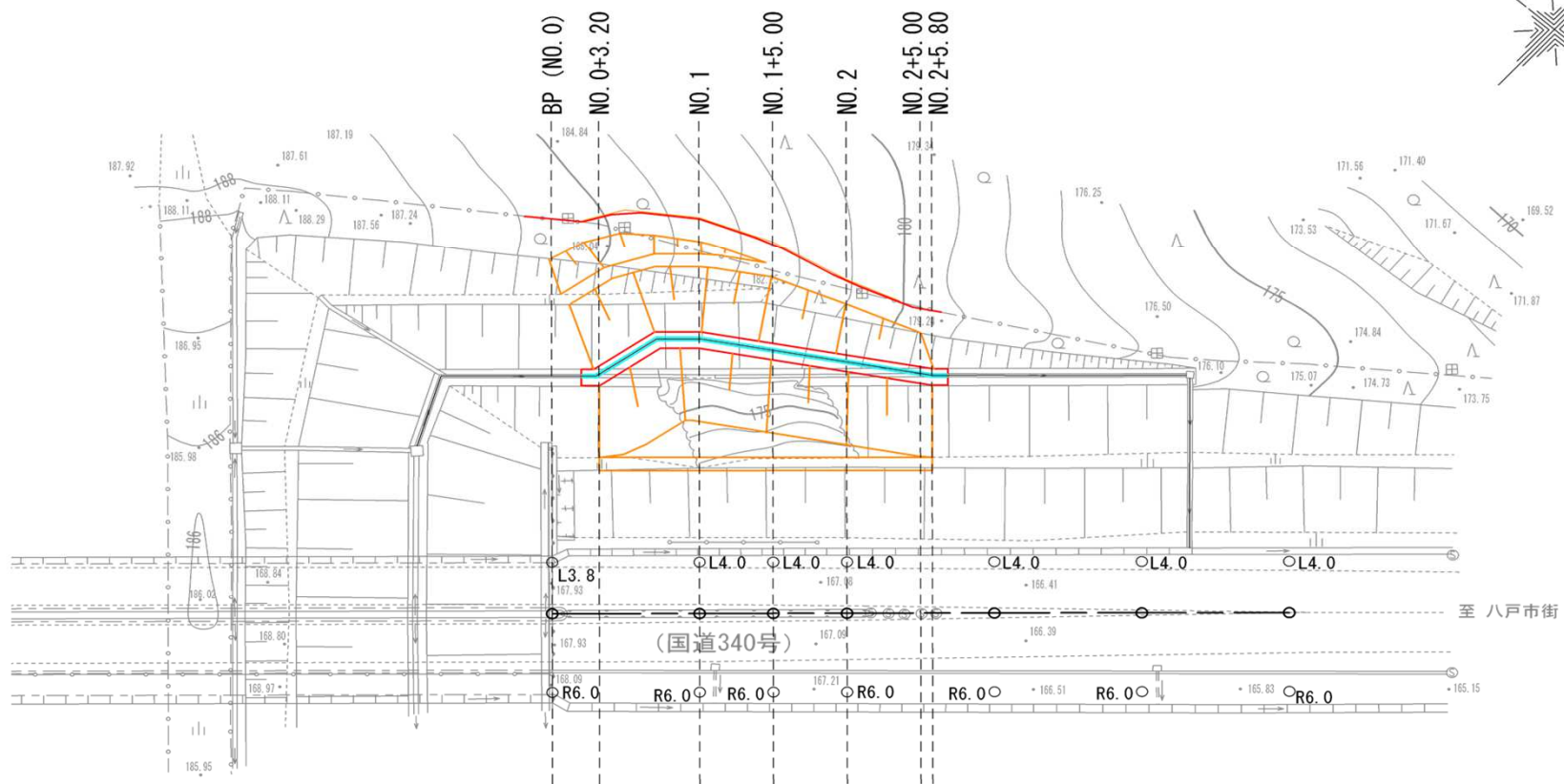

土工積補足図

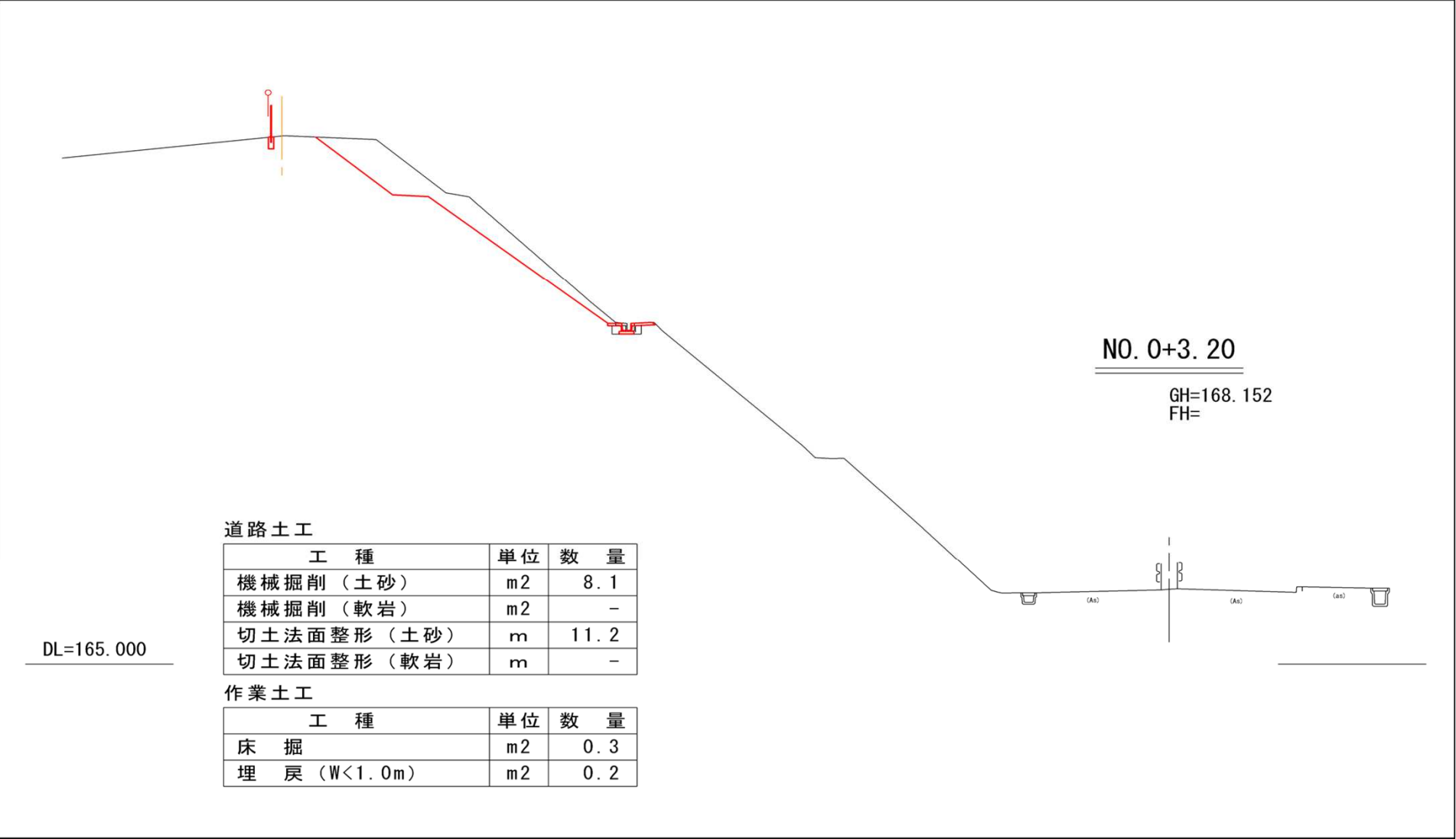

土工積補足図

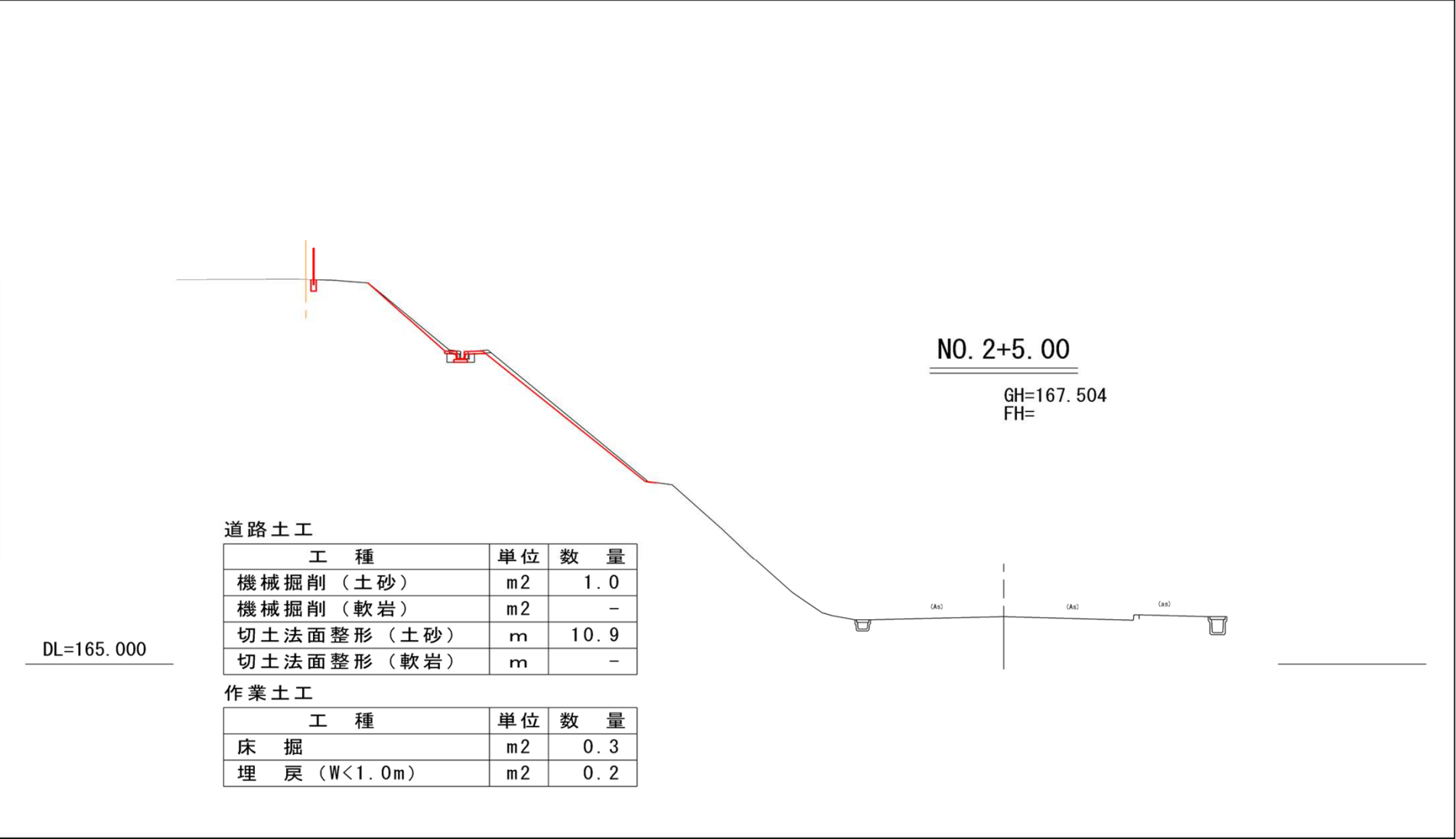



[illegible]

法面工 数量集計表

[illegible]

[illegible]

### 排水構造物工 数量集計表

[illegible]

[illegible]

# 土工積計算書

[illegible]

10 m 当り数量

BF1種

地山線A

地山線C

地山線B

H

h

100

b1

B

b1

JIS A 5372

敷モルタル(1:3)

(基礎材)

b4

b5

記 号	基礎材の種類
K 1	再生砕石（最大粒径40mm）
K 2	切込砕石（最大粒径80mm）
K 3	基礎材なし

側溝  $L=1.0\text{m}$ 、 $L=2.0\text{m}$ 

記 号	寸 法 表 (mm)							参 考 重 量 (kg/個)	側溝個数 (個)	参 考 数 量 表 (10m当り)								
	B	H	b1	b4	b5	h	L			基礎材		均し型枠 (m2)	床 庇 (m3)			埋戻し (m3)		
										(m3)	(m2)		A	B	C	A	B	C
BF1-B 200	200	150	30	205	405	35	1,000 2,000	45 90	10 5	0.4	4	2	3.5	0.4	2.4	2.7	-	1.7
BF1-B 250	250	175	30	250	450	35	1,000	53	10	0.5	5	2	4.0	0.5	2.6	2.9	-	1.9
							2,000	106	5									
							1,000	68	10									
BF1-B 300	300	200	30	300	500	40	2,000	136	5	0.5	5	2	4.6	0.5	2.9	3.2	-	2.0
BF1-B 350	350	235	35	345	545	45	1,000	90	10	0.5	6	2	5.3	0.5	3.3	3.6	-	2.2
							2,000	180	5									
							1,000	114	10									
BF1-B 400	400	260	40	395	595	50	2,000	227	5	0.6	6	2	5.9	0.6	3.7	3.9	-	2.3
BF1-B 450	450	295	40	440	640	50	1,000	127	10	0.6	6	2	6.6	0.6	4.1	4.2	-	2.5
							2,000	253	5									
							1,000	154	10									
BF1-B 500	500	320	45	490	690	55	2,000	308	5	0.7	7	2	7.3	0.7	4.4	4.5	-	2.6
BF1-B 550	550	355	45	535	735	60	1,000	176	10	0.7	7	2	8.2	0.0	4.9	4.9	-	2.8
BF1-B 600	600	380	45	580	780	60	1,000	189	10	0.8	8	2	8.9	0.7	5.2	5.2	-	3.0
BF1-B 650	650	415	45	630	830	65	1,000	219	10	0.8	8	2	9.8	0.8	5.8	5.6	-	3.2
BF1-B 700	700	440	50	680	880	70	1,000	254	10	0.9	9	2	10.7	0.8	6.2	5.8	-	3.3
BF1-B 800	800	490	50	770	970	75	1,000	299	10	1.0	10	2	12.3	0.9	7.1	6.4	-	3.6
BF1-B 900	900	550	55	870	1070	85	1,000	379	10	1.1	11	2	14.4	1.0	8.2	7.1	-	3.9
BF1-B1000	1000	600	55	965	1165	90	1,000	435	10	1.2	12	2	16.2	1.1	9.1	7.6	-	4.0

※① 設計図及び現地の状況から地山線A・B・Cを選択する。

I-1501	工種記号	(青森)BF1-B ( ) (福)	名 称	ベンチフリューム (プレキャスト)
--------	------	----------------------	-----	-------------------

青森県県土整備部

[illegible]





### 構造物撤去工 数量集計表

[illegible]

構造物撤去工		数 量 計 算 書	
名 称	区 分	算 定	数 量
		撤去工平面図、単位数量計算書より	
構造物取壊し工			
フェンス撤去	H1200	L= 29.3 = 29.3 m	29.3 m
		W= 29.3 × 7.19 = 210.7 kg = 0.211 t	
舗装版切断	コンクリート舗装版 15cm以下	L= 1.105 × 2 箇所 = 2.210 m	2.2 m
コンクリート構造物取壊し	無筋構造物		2.9 m3
	フェンス基礎	N= 29.3 / 2.0 + 1 (両端現況基礎除外) ÷ 16 基	
		V= 16 × 0.015 = 0.240 m3	
	小段シールコンクリート	L= 24.9 m × 単位数量計算書より破碎面積	
		V= 24.9 × 1.053 / 10 = 2.62 m3	
		計 2.86 m3	
コンクリート構造物取壊し	鉄筋構造物		0.5 m3
	BF250	L= 24.9 m	
		V= 24.9 × 0.212 / 10 = 0.53 m3	
運搬処理工			
殻運搬	コンクリート(無筋)構造物とリこわし	V= = 2.86 m3	2.9 m3
	コンクリート(鉄筋)構造物とリこわし	V= = 0.53 m3	0.5 m3
現場発生品運搬	金属くず	W= 0.21 = 0.21 t	0.2 t
殻処分	C0塊 無筋	W= 2.86 × 2.35 t/m3 = 6.72 t	6.7 t
	C0塊 有筋	W= 0.53 × 2.50 t/m3 = 1.33 t	1.3 t
	金属くず	W= 0.21 = 0.21 t	0.2 t

**当り数量**



## 小段シールコンクリート

10 m 当り数量

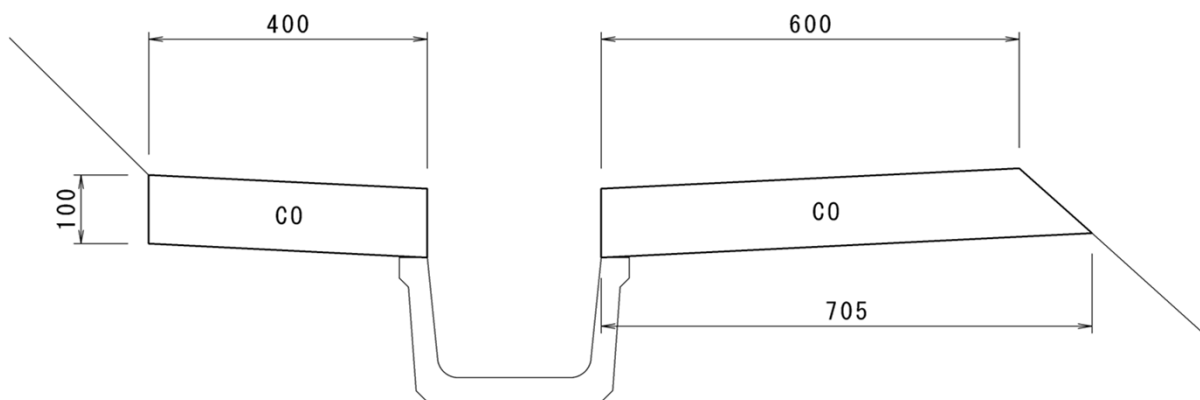
[illegible]

10 m 当り数量

BF1種

地山線A

地山線C

地山線B

H

h

100

B

b1

b1

JIS A 5372

敷モルタル (1:3)

(基礎材)

b4

b5

記 号	基礎材の種類
K 1	再生砕石（最大粒径40mm）
K 2	切込砕石（最大粒径80mm）
K 3	基礎材なし

側溝  $L=1.0\text{m}$ 、 $L=2.0\text{m}$ 

記 号	寸 法 表 (mm)							参 考 重 量 (kg/個)	側溝個数 (個)	参 考 数 量 表 (10m当り)											
	B	H	b1	b4	b5	h	L			基礎材			均し型枠			床掘 (m3)			埋戻し (m3)		
										(m3)	(m2)	(m2)	A	B	C	A	B	C			
BF1-B 200	200	150	30	205	405	35	1,000 2,000	45 90	10 5	0.4	4	2	3.5	0.4	2.4	2.7	-	1.7			
BF1-B 250	250	175	30	250	450	35	1,000 2,000	53 106	10 5										0.5	5	2
BF1-B 300	300	200	30	300	500	40	1,000 2,000	68 136	10 5	0.5	5	2	4.6	0.5	2.9	3.2	-	2.0			
BF1-B 350	350	235	35	345	545	45	1,000 2,000	90 180	10 5										0.5	6	2
BF1-B 400	400	260	40	395	595	50	1,000 2,000	114 227	10 5	0.6	6	2	5.9	0.6	3.7	3.9	-	2.3			
BF1-B 450	450	295	40	440	640	50	1,000 2,000	127 253	10 5										0.6	6	2
BF1-B 500	500	320	45	490	690	55	1,000 2,000	154 308	10 5	0.7	7	2	7.3	0.7	4.4	4.5	-	2.6			
BF1-B 550	550	355	45	535	735	60	1,000	176	10										0.7	7	2
BF1-B 600	600	380	45	580	780	60	1,000	189	10	0.8	8	2	8.9	0.7	5.2	5.2	-	3.0			
BF1-B 650	650	415	45	630	830	65	1,000	219	10	0.8	8	2	9.8	0.8	5.8	5.6	-	3.2			
BF1-B 700	700	440	50	680	880	70	1,000	254	10	0.9	9	2	10.7	0.8	6.2	5.8	-	3.3			
BF1-B 800	800	490	50	770	970	75	1,000	299	10	1.0	10	2	12.3	0.9	7.1	6.4	-	3.6			
BF1-B 900	900	550	55	870	1070	85	1,000	379	10	1.1	11	2	14.4	1.0	8.2	7.1	-	3.9			
BF1-B1000	1000	600	55	965	1165	90	1,000	435	10	1.2	12	2	16.2	1.1	9.1	7.6	-	4.2			

※① 設計図及び現地の状況から地山線A・B・Cを選択する。

I-1501	工種記号	(青森)BF-B ( ) (昭)	名 称	ベンチフリウム (プレキャスト)
--------	------	---------------------	-----	------------------

(平成19年4月)

青森県土木整備課

青森県県土整備部

[illegible]

### 付属施設工 数量集計表

[illegible]

[illegible]

## 仮設工 数量集計表

[illegible]



[illegible]

### 共通仮設 数量集計表

[illegible]

[illegible]