

令和 8 年度 工事番号 繰第1101号

## 青森空港給水管更新 工事

### 参 考 資 料

青森市 大字大谷 地内

注) 工事価格の円滑な見積りに資する資料であり、工事請負契約を拘束するものではない

## 積算参考資料（間接費補正一覧）

単 価 使 用 年 月	2026年5月		
歩 掛 適 用 年 月	2026年5月	係 数 ラ ン ク	1
基 準 適 用 年 月	2026年5月		
単 価 地 区	青森市(旧青森市)		
豪 雪 割 増	B 地区		
労 務 単 価 割 増 率	0%		
現場環境改善費（率計上）			
市 街 地 補 正	市街地以外		
共通仮設費（率計上）			
主 た る 工 種	85:空港用地造成工事（空港）		
施 工 地 域 等 補 正	地方部（一般交通の影響を受けない場合）		0.00%
除 雪 工 事 補 正	未使用		1.00
I C T 施 工 補 正	補正なし		1.0
週 休 2 日 補 正	週休2日(月単位)		1.01

## 積算参考資料（間接費補正一覧）

現場管理費		
施 工 地 域 等 補 正	地方部（一般交通の影響を受けない場合）	0.00%
工 期 日 数	0日間	
冬 期 日 数	0日間	
積 雪 寒 冷 地 区 分	4 級地	1.20%
施 工 時 期 補 正	任意設定	0.12%
緊 急 工 事 補 正	補正なし	0.00%
砂 防 ・ 地 滑 り 補 正	補正なし	0.00%
I C T 施 工 補 正	補正なし	1.0
週 休 2 日 補 正	週休2日(月単位)	1.02
工 期 延 長 日 数	0日間	
一般管理費		
前払金支出割合による補正	補正を行わない	1.00
財団法人等による補正	補正を行わない	1.00
契約保証に係る補正率	金銭的保証	0.04%

# 設計内訳書（本01）

工事名	青森空港給水管更新工事					事業区分 工事区分	空港土木請負工事 用地造成
工事区分・工種・種別・細別	規格	単位	数量	単価	金額	数量・金額増減	摘要
用地造成							
		式	1				
空港土工							
		式	1				
管路土工							
		式	1				
管路掘削工							内 1号 夜間
		m3	1,160				
埋戻工							内 2号 夜間
		m3	790				
土砂等運搬工							内 3号 夜間
		m3	370				
残土処理工							内 4号
		m3	370				
給水管更新							
		式	1				
管基礎工							
		式	1				
砂基礎工							内 5号 夜間
		m3	350				
給水管更新							
		式	1				
給水管							内 6号 夜間
		m	2,010				
給水管接手工							内 7号 夜間
		口	63				

# 設計内訳書（本01）

工事名	青森空港給水管更新工事				事業区分 工事区分	空港土木請負工事 用地造成	
工事区分・工種・種別・細別	規格	単位	数量	単価	金額	数量・金額増減	摘要
埋設表示シート							内 8号 夜間
		m	2,010				
舗装工							
		式	1				
舗装工							
		式	1				
路床盛土	発生土						内 9号 夜間
		m3	10				
凍上抑制層	RC-40						内 10号 夜間
		m2	21				
下層路盤	RC-40						内 11号 夜間
		m2	23				
上層路盤	M-40						内 12号 夜間
		m2	25				
表層	(5)再生密粒度As(20F)						内 13号 夜間
		m2	27				
構造物撤去工							
		式	1				
舗装取壊し工							
		式	1				
舗装版切断	15cm以下						内 14号 夜間
		m	40				
舗装版破碎							内 15号 夜間
		m3	1				
運搬処理工							夜間
		式	1				

# 設計内訳書（本01）

工事名	青森空港給水管更新工事					事業区分 工事区分	空港土木請負工事 用地造成
工事区分・工種・種別・細別	規格	単位	数量	単価	金額	数量・金額増減	摘要
殻運搬	22.0km以下						内 16号 夜間
		m3	1				
殻処分	As殻						内 17号
		m3	1				
直接工事費							
		式	1				
共通仮設							
		式	1				
共通仮設費							
		式	1				
安全費							
		式	1				
夜間照明費							内 18号
		式	1				
現場環境改善費							
		式	1				
現場環境改善費（率計上）							
		式	1				
共通仮設費（率計上）							
		式	1				
純工事費							
		式	1				
現場管理費							
		式	1				
工事原価							
		式	1				

# 設計内訳書（本01）

工事名	青森空港給水管更新工事				事業区分 工事区分	空港土木請負工事 用地造成	
工事区分・工種・種別・細別	規格	単位	数量	単価	金額	数量・金額増減	摘要
一般管理費等							
		式	1				
工事価格							
		式	1				
消費税額及び地方消費税額							
		式	1				
工事費計							
		式	1				

## 一式当り内訳書

単価使用年月	2026. 05
歩掛適用年月	2026. 05
労務調整係数	1. 000-00000 0. 0 0

内 1号	管路掘削工						
名称・規格	条件	単位	数量	単価	金額	数量・金額増減	摘要
床掘り	土砂, 上記以外(小規模), 全ての費用						02-01-03
CB210030		m3	1, 162				管理費区分 : 0
合計							

## 一式当り内訳書

単価使用年月	2026. 05
歩掛適用年月	2026. 05
労務調整係数	1. 000-00000 0. 0 0

内 2号	埋戻工						
名称・規格	条件	単位	数量	単価	金額	数量・金額増減	摘要
埋戻し	最大埋戻幅1m未満						02-01-03
CB210410		m3	785				管理費区分 : 0
合計							



# 一式当り内訳書

単価使用年月	2026. 05
歩掛適用年月	2026. 05
労務調整係数	1. 000-00000 0. 0 0

内 3号	土砂等運搬工						
名称・規格	条件	単位	数量	単価	金額	数量・金額増減	摘要
土砂等運搬 CB210110	小規模, ハック材山積0. 28m3 (平積0. 2m3), 土砂(岩塊・玉石混り土含む), 無し, 3. 5km以下	m3	367				02-01-02 管理費区分 : 0
合計							

# 一式当り内訳書

単価使用年月	2026. 05
歩掛適用年月	2026. 05
労務調整係数	1. 000-00000 0. 0 0

内 4号	残土処理工						
名称・規格	条件	単位	数量	単価	金額	数量・金額増減	摘要
整地 CB210610	残土受入れ地での処理	m3	367				02-01-02 管理費区分 : 0
合計							

# 一式当り内訳書

単価使用年月	2026. 05
歩掛適用年月	2026. 05
労務調整係数	1. 000-00000 0. 0 0

内 5号	砂基礎工						
名称・規格	条件	単位	数量	単価	金額	数量・金額増減	摘要
砂基礎工 砂							単 1号
		m3	355				管理費区分：0
合計							

# 一式当り内訳書

単価使用年月	2026. 05
歩掛適用年月	2026. 05
労務調整係数	1. 000-00000 0. 0 0

内 6号	給水管						
名称・規格	条件	単位	数量	単価	金額	数量・金額増減	摘要
給水管更新 水道用ポリエチレン2層管 50A							単 2号
		m	2, 005				管理費区分：0
合計							

# 一式当り内訳書

単価使用年月	2026. 05
歩掛適用年月	2026. 05
労務調整係数	1. 000-00000 0. 0 0

内 7号	給水管接手工						
名称・規格	条件	単位	数量	単価	金額	数量・金額増減	摘要
給水管継手工 50A							単 3号
		口	63				管理費区分：0
合計							

# 一式当り内訳書

単価使用年月	2026. 05
歩掛適用年月	2026. 05
労務調整係数	1. 000-00000 0. 0 0

内 8号	埋設表示シート						
名称・規格	条件	単位	数量	単価	金額	数量・金額増減	摘要
埋設表示シート							単 4号
		m	2, 005				管理費区分：0
合計							

# 一式当り内訳書

単価使用年月	2026. 05
歩掛適用年月	2026. 05
労務調整係数	1. 000-00000 0. 0 0

内 9号	路床盛土	発生土						
名称・規格		条件	単位	数量	単価	金額	数量・金額増減	摘要
路床盛土  CB210520		2. 5m未満						02-01-02
			m3	10. 1				管理費区分：0
合計								

# 一式当り内訳書

単価使用年月	2026. 05
歩掛適用年月	2026. 05
労務調整係数	1. 000-00000 0. 0 0

内 10号	凍上抑制層	RC-40						
名称・規格		条件	単位	数量	単価	金額	数量・金額増減	摘要
下層路盤(空港)  CBB32230		1m未満, 標準工事, 20cm以下						03-02-02
			m2	20. 8				管理費区分：0
再生クラッシャーラン RC-40  Z002122003								
			m3	3				管理費区分：0
合計								

# 一式当り内訳書

単価使用年月	2026. 05
歩掛適用年月	2026. 05
労務調整係数	1. 000-00000 0. 0 0

内 11号	下層路盤	RC-40						
名称・規格		条件	単位	数量	単価	金額	数量・金額増減	摘要
下層路盤(空港)  CBB32230	1m未満, 標準工事, 20cmを超え40cm以下							03-02-02
		m2	23. 1			管理費区分：0		
再生クラッシャーラン RC-40  Z002122003								管理費区分：0
		m3	6. 4					
合計								

# 一式当り内訳書

単価使用年月	2026. 05
歩掛適用年月	2026. 05
労務調整係数	1. 000-00000 0. 0 0

内 12号	上層路盤	M-40						
名称・規格		条件	単位	数量	単価	金額	数量・金額増減	摘要
上層路盤(空港)  CBB32210		砕石類, 1m未満, 標準工事, 15cm以下						03-02-03
			m2	25. 3				管理費区分 : 0
粒度調整砕石 M-40  Z002124003								管理費区分 : 0
			m3	3. 1				
合計								

# 一式当り内訳書

単価使用年月	2026. 05
歩掛適用年月	2026. 05
労務調整係数	1. 000-00000 0. 0 0

内 13号	表層		(5)再生密粒度As (20F)					
	名称・規格	条件	単位	数量	単価	金額	数量・金額増減	摘要
表層(車道・路肩部)		1. 4m未満(仕上厚50mm以下), 50mm, 各種(2. 30以上2. 40t/m3未満), プライムコート PK-3, 全ての費用						03-03-03
CB410260			m2	26. 6				管理費区分 : 0
合計								

# 一式当り内訳書

単価使用年月	2026. 05
歩掛適用年月	2026. 05
労務調整係数	1. 000-00000 0. 0 0

内 14号	舗装版切断		15cm以下					
	名称・規格	条件	単位	数量	単価	金額	数量・金額増減	摘要
舗装版切断		アスファルト舗装版, 15cm以下, 全ての費用						03-01-05
CB430510			m	40				管理費区分 : 0
合計								

# 一式当り内訳書

単価使用年月	2026. 05
歩掛適用年月	2026. 05
労務調整係数	1. 000-00000 0. 0 0

内 15号	舗装版破碎						
名称・規格	条件	単位	数量	単価	金額	数量・金額増減	摘要
アスファルト舗装版破碎・積込み							02-02-19
CB224920		m3	1. 3				管理費区分：0
合計							

# 一式当り内訳書

単価使用年月	2026. 05
歩掛適用年月	2026. 05
労務調整係数	1. 000-00000 0. 0 0

内 16号	殻運搬	22. 0km以下					
名称・規格	条件	単位	数量	単価	金額	数量・金額増減	摘要
殻運搬	舗装版破碎, 機械(騒音対策不要、厚15cm以下), 無し, 22. 0km以下, 全ての費用						02-02-07
CB227010		m3	1. 3				管理費区分：0
合計							

# 一式当り内訳書

単価使用年月	2026. 05
歩掛適用年月	2026. 05
労務調整係数	1. 000-00000 0. 0 0

内 17号	殻処分	As殻						
名称・規格		条件	単位	数量	単価	金額	数量・金額増減	摘要
処分費 As殻								
Y080024001001			t	3. 1				管理費区分：0
合計								

# 一式当り内訳書

単価使用年月	2026. 05
歩掛適用年月	2026. 05
労務調整係数	1. 000-00000 0. 0 0

内 18号	夜間照明費							
名称・規格		条件	単位	数量	単価	金額	数量・金額増減	摘要
投光機		116日, 116日, 8時間						単 5号 01-02-02
DP304030			式	1				管理費区分：0
合計								



## 2 次単価表

単価使用年月	2026. 05
歩掛適用年月	2026. 05
労務調整係数	1. 437-00700 0. 0 0

単 1号	砂基礎工 砂		単位	m3	単位数量	100	単価	
名称・規格		条件	単位	数量	単価	金額	摘要	
普通作業員	R0102						管理費区分：0	
			人	7				
砂 路盤用	Z230300005						管理費区分：0	
			m3	126				
バックホウ クレーン付2. 9t(1次) 山積0. 45m3 平積0. 35m3	DGD10034						単 6号 10-01-01 管理費区分：0	
			時間	3. 6				
タンパ 60～80kg	DHT21840						単 7号 07-01-45 管理費区分：0	
			日	3				
諸雑費(まるめ)	ZS3000004						管理費区分：0	
			式	1				
合計								
単価							円／m3	

## 2 次単価表

単価使用年月	2026. 05
歩掛適用年月	2026. 05
労務調整係数	1. 437-00700 0. 0 0

単 2号	給水管更新 水道用ホ <sup>®</sup> リエチレン2層管 50A		単位	m	単位数量	10	単価	
名称・規格		条件	単位	数量	単価	金額	摘要	
配管工	R0136						管理費区分：0	
			人	0. 1				
普通作業員	R0102						管理費区分：0	
			人	0. 18				
水道用ホ <sup>®</sup> リエチレン2層管 1種 軟質 50A	ZZ99*01*01001						管理費区分：0	
			m	10				
合計								
単価							円／m	

## 2 次単価表

単価使用年月	2026. 05
歩掛適用年月	2026. 05
労務調整係数	1. 437-00700 0. 0 0

単 3号	給水管継手工 50A		単位	口	単位数量	1	単価	
名称・規格		条件	単位	数量	単価	金額	摘要	
配管工	R0136						管理費区分：0	
			人	0. 04				
普通作業員	R0102						管理費区分：0	
			人	0. 04				
水道用ポリエチレン管金属継手 50A ソケット	ZZ99*01*01002						管理費区分：0	
			個	1				
合計								
単価							円／口	

## 2 次単価表

単価使用年月	2026. 05
歩掛適用年月	2026. 05
労務調整係数	1. 437-00700 0. 0 0

単 4号	埋設表示シート		単位	m	単位数量	100	単価	
名称・規格		条件	単位	数量	単価	金額	摘要	
普通作業員							管理費区分：0	
R0102			人	0. 4				
合計							円／m	
単価								

## 2 次単価表

単価使用年月	2026. 05
歩掛適用年月	2026. 05
労務調整係数	1.500-00700 0.0 0

単 5号 DP304030	投光機	116日, 116日, 8時間	単位	式	単位数量	1	単価	
名 称 ・ 規 格		条 件	単位	数量	単価	金額	摘 要	
投光機 400W 2灯		LB01710010001					管理費区分：0	
			日	116				
軽油		Z006702002					管理費区分：0	
			L	464				
諸雑費(まるめ)		ZS3000004					管理費区分：0	
			式	1				
合 計								

# 3 次単価表

単価使用年月	2026. 05
歩掛適用年月	2026. 05
労務調整係数	1. 437-00700 0. 0 0

単 6号 DGD10034	バックホウ クレーン付2.9t(1次) 山積0.45m3 平積0.35m3		単位	時間	単位数量	1	単価	
名称・規格		条件	単位	数量	単価	金額	摘要	
運転手(特殊)		R0114					管理費区分：0	
			人	0.17				
軽油		Z006702002					管理費区分：0	
			L	8.6				
バックホウ(クローラ) [標準・クレーン機能付き] 排ガス型(第1次) 山積0.45m3 2.9t吊		M000202062					管理費区分：0	
			時間	1				
諸雑費(まるめ)		ZS3000004					管理費区分：0	
			式	1				
合計								
単価							円／時間	

# 3 次単価表

単価使用年月	2026. 05
歩掛適用年月	2026. 05
労務調整係数	1. 437-00700 0. 0 0

単 7号 DHT21840	タンバ 60～80kg		単位	日	単位数量	1	単価	
名 称 ・ 規 格		条 件	単位	数 量	単 価	金 額	摘 要	
カソリン  Z304010050							管理費区分：0	
			L	6				
特殊作業員  R0101							管理費区分：0	
			人	1				
普通作業員  R0102							管理費区分：0	
			人	1				
ランマ 質量60～80kg  M303650000		機械条件:運転日当り損料					管理費区分：0	
			日	1				
ランマ 質量60～80kg  M303650000		機械条件:供用日当り損料					管理費区分：0	
			日	1.33				
合 計								
単 価							円／日	

# 【参考資料】積算入力データリスト（本01）

工事名	青森空港給水管更新工事			事業区分	空港土木請負工事
工事区分・工種・種別・細別・施工歩掛・規格	単位	数量・構成比 前回／今回 入力条件	単価 前回／今回	金額 前回／今回	摘要
用地造成 (0001)	式	1			
空港土工 (0002)	式	1			
管路土工 (0003)	式	1			オプション入力
管路掘削工 (0004)	m3	1,160			オプション入力 第0001号内訳書 単位数 1 m3 管理費区分 0 歩 2026.05 単 2026.05 単価地区 青森市(旧青森市) 労調係数 1.000 00-00 0 豪雪割増 週休2日補正 週休2日(月単位)
床掘り	m3	1,162			CB210030 管理費区分 0 歩 2026.05 単 2026.05 単価地区 青森市(旧青森市) 労調係数 1.437 00-70 0 豪雪割増 単価補正
J01 土質 J02 施工方法 J05 費用の内訳		土砂 上記以外(小規模) 全ての費用			
埋戻工 (0005)	m3	790			オプション入力 第0002号内訳書 単位数 1 m3 管理費区分 0 歩 2026.05 単 2026.05 単価地区 青森市(旧青森市)

※入力条件は、積算の考え方を示したものであり、指定事項ではありません。



# 【参考資料】積算入力データリスト（本01）

工事名	青森空港給水管更新工事				事業区分	空港土木請負工事	
工事区分・工種・種別・細別・施工歩掛・規格		単位	数量・構成比 前回／今回 入力条件	単価 前回／今回	金額 前回／今回	摘要	
						労調係数 1.000 00-00 0 豪雪割増	
						週休2日補正 週休2日(月単位)	
埋戻し		m3	785	CB210410 管理費区分 0 歩 2026.05 単 2026.05 単価地区 青森市(旧青森市) 労調係数 1.437 00-70 0 豪雪割増  単価補正			
J01 施工方法		最大埋戻幅1m未満					
土砂等運搬工 (0006)		m3	370	オプション入力 第0003号内訳書 単位数量 1 m3 管理費区分 0 歩 2026.05 単 2026.05 単価地区 青森市(旧青森市) 労調係数 1.000 00-00 0 豪雪割増  週休2日補正 週休2日(月単位)			
土砂等運搬		m3	367	CB210110 管理費区分 0 歩 2026.05 単 2026.05 単価地区 青森市(旧青森市) 労調係数 1.437 00-70 0 豪雪割増  単価補正			
J01 土砂等発生現場		小規模		オプション入力 第0004号内訳書 単位数量 1 m3			
J02 積込機種・規格		バックホウ山積0.28m3(平積0.2m3)					
J03 土質		土砂(岩塊・玉石混り土含む)					
J04 DID区間の有無		無し					
J13 運搬距離(km)(DID区間無)		3.5km以下					
残土処理工 (0007)		m3	370				

※入力条件は、積算の考え方を示したものであり、指定事項ではありません。

# 【参考資料】積算入力データリスト（本01）

工事名	青森空港給水管更新工事			事業区分	空港土木請負工事
工事区分・工種・種別・細別・施工歩掛・規格	単位	数量・構成比 前回／今回 入力条件	単価 前回／今回	金額 前回／今回	摘要
					管理費区分 0 歩 2026.05 単 2026.05 単価地区 青森市(旧青森市) 労調係数 1.000 00-00 0 豪雪割増  週休2日補正 週休2日(月単位)
整地	m3	367			CB210610 管理費区分 0 歩 2026.05 単 2026.05 単価地区 青森市(旧青森市) 労調係数 1.000 00-00 0 豪雪割増  単価補正
J01 作業区分		残土受入れ地での処理			
給水管更新 (0008)	式	1			オプション入力
管基礎工 (0009)	式	1			オプション入力
砂基礎工 (0010)	m3	350			オプション入力 第0005号内訳書 単位数量 1 m3 管理費区分 0 歩 2026.05 単 2026.05 単価地区 青森市(旧青森市) 労調係数 1.000 00-00 0 豪雪割増  週休2日補正 週休2日(月単位)
砂基礎工 砂	m3	355			オプション入力 単位数量 100 m3

# 【参考資料】積算入力データリスト（本01）

工事名	青森空港給水管更新工事			事業区分	空港土木請負工事
工事区分・工種・種別・細別・施工歩掛・規格	単位	数量・構成比 前回／今回 入力条件	単価 前回／今回	金額 前回／今回	摘要
					管理費区分 0 歩 2026.05 単 2026.05 単価地区 青森市(旧青森市) 労調係数 1.437 00-70 0 豪雪割増 単価補正
普通作業員	人	7			R0102 管理費区分 0 歩 2026.05 単 2026.05 単価地区 青森市(旧青森市) 労調係数 1.437 00-70 0 豪雪割増 単価補正
砂 路盤用	m3	126			Z230300005 管理費区分 0 歩 2026.05 単 2026.05 単価地区 青森市(旧青森市) 労調係数 1.437 00-70 0 豪雪割増 単価補正
バックホウ クレーン付2.9t(1次) 山積0.45m3 平積0.35m3	時間	3.6			DGD10034 管理費区分 0 歩 2026.05 単 2026.05 単価地区 青森市(旧青森市) 労調係数 1.437 00-70 0 豪雪割増 単価補正
タンバ 60～80kg	日	3			DHT21840 管理費区分 0

※入力条件は、積算の考え方を示したものであり、指定事項ではありません。

# 【参考資料】積算入力データリスト（本01）

工事名	青森空港給水管更新工事			事業区分	空港土木請負工事	
工事区分・工種・種別・細別・施工歩掛・規格		単位	数量・構成比 前回／今回 入力条件	単価 前回／今回	金額 前回／今回	摘要
						歩 2026.05 単 2026.05 単価地区 青森市(旧青森市) 労調係数 1.437 00-70 0 豪雪割増  単価補正
諸雑費(まるめ)		式	1			ZS3000004 管理費区分 0 歩 2026.05 単 2026.05 単価地区 青森市(旧青森市) 労調係数 1.437 00-70 0 豪雪割増  単価補正
給水管更新 (0011)		式	1			オプション入力
給水管 (0012)		m	2,010			オプション入力 第0006号内訳書 単位数量 1 m 管理費区分 0 歩 2026.05 単 2026.05 単価地区 青森市(旧青森市) 労調係数 1.000 00-00 0 豪雪割増  週休2日補正 週休2日(月単位)
給水管更新 水道用ポリエチレン2層管 50A		m	2,005			オプション入力 単位数量 10 m 管理費区分 0 歩 2026.05 単 2026.05 単価地区 青森市(旧青森市) 労調係数 1.437 00-70 0

# 【参考資料】積算入力データリスト（本01）

工事名	青森空港給水管更新工事			事業区分	空港土木請負工事
工事区分・工種・種別・細別・施工歩掛・規格	単位	数量・構成比 前回／今回 入力条件	単価 前回／今回	金額 前回／今回	摘要
配管工	人	0.1			豪雪割増
					単価補正
普通作業員	人	0.18			R0136 管理費区分 0 歩 2026.05 単 2026.05 単価地区 青森市(旧青森市) 労調係数 1.437 00-70 0 豪雪割増
					単価補正
水道用ポリエチレン2層管 1種 軟質 50A	m	10			R0102 管理費区分 0 歩 2026.05 単 2026.05 単価地区 青森市(旧青森市) 労調係数 1.437 00-70 0 豪雪割増
					単価補正
給水管接手工 (0013)	口	63			ZZ99*01*01001 管理費区分 0 歩 2026.05 単 2026.05 単価地区 青森市(旧青森市) 労調係数 1.437 00-70 0 豪雪割増
					単価補正
					オプション入力 第0007号内訳書 単位数量 1 口 管理費区分 0 歩 2026.05 単 2026.05 単価地区 青森市(旧青森市)

# 【参考資料】積算入力データリスト（本01）

工事名	青森空港給水管更新工事				事業区分	空港土木請負工事		
工事区分・工種・種別・細別・施工歩掛・規格		単位	数量・構成比 前回／今回 入力条件	単価 前回／今回	金額 前回／今回		摘要	
							労調係数 1.000 00-00 0 豪雪割増  週休2日補正 週休2日(月単位)	
給水管継手工 50A		口	63				オプション入力 単位数量 1 口 管理費区分 0 歩 2026.05 単 2026.05 単価地区 青森市(旧青森市) 労調係数 1.437 00-70 0 豪雪割増  単価補正	
配管工		人	0.04				R0136 管理費区分 0 歩 2026.05 単 2026.05 単価地区 青森市(旧青森市) 労調係数 1.437 00-70 0 豪雪割増  単価補正	
普通作業員		人	0.04				R0102 管理費区分 0 歩 2026.05 単 2026.05 単価地区 青森市(旧青森市) 労調係数 1.437 00-70 0 豪雪割増  単価補正	
水道用ポリエチレン管金属継手 50A ソケット		個	1				ZZ99*01*01002 管理費区分 0 歩 2026.05 単 2026.05 単価地区 青森市(旧青森市)	

# 【参考資料】積算入力データリスト（本01）

工事名	青森空港給水管更新工事			事業区分	空港土木請負工事
工事区分・工種・種別・細別・施工歩掛・規格	単位	数量・構成比 前回／今回 入力条件	単価 前回／今回	金額 前回／今回	摘要
					労調係数 1.437 00-70 0 豪雪割増  単価補正
埋設表示シート (0014)	m	2,010			オプション入力 第0008号内訳書 単位数量 1 m 管理費区分 0 歩 2026.05 単 2026.05 単価地区 青森市(旧青森市) 労調係数 1.000 00-00 0 豪雪割増  週休2日補正 週休2日(月単位)
埋設表示シート	m	2,005			オプション入力 単位数量 100 m 管理費区分 0 歩 2026.05 単 2026.05 単価地区 青森市(旧青森市) 労調係数 1.437 00-70 0 豪雪割増  単価補正
普通作業員	人	0.4			R0102 管理費区分 0 歩 2026.05 単 2026.05 単価地区 青森市(旧青森市) 労調係数 1.437 00-70 0 豪雪割増  単価補正
舗装工 (0015)	式	1			オプション入力

※入力条件は、積算の考え方を示したものであり、指定事項ではありません。

# 【参考資料】積算入力データリスト（本01）

工事名	青森空港給水管更新工事			事業区分	空港土木請負工事
工事区分・工種・種別・細別・施工歩掛・規格	単位	数量・構成比 前回／今回 入力条件	単価 前回／今回	金額 前回／今回	摘要
舗装工 (0016)	式	1			オプション入力
路床盛土 (0017)	m3	10			オプション入力 第0009号内訳書 単位数量 1 m3 管理費区分 0 歩 2026.05 単 2026.05 単価地区 青森市(旧青森市) 労調係数 1.000 00-00 0 豪雪割増  週休2日補正 週休2日(月単位)
路床盛土	m3	10.1			CB210520 管理費区分 0 歩 2026.05 単 2026.05 単価地区 青森市(旧青森市) 労調係数 1.437 00-70 0 豪雪割増  単価補正
J01 施工幅員		2.5m未満			
凍上抑制層 (0018)	m2	21			オプション入力 第0010号内訳書 単位数量 1 m2 管理費区分 0 歩 2026.05 単 2026.05 単価地区 青森市(旧青森市) 労調係数 1.000 00-00 0 豪雪割増  週休2日補正 週休2日(月単位)
下層路盤(空港)					CBB32230



# 【参考資料】積算入力データリスト（本01）

工事名	青森空港給水管更新工事			事業区分	空港土木請負工事
工事区分・工種・種別・細別・施工歩掛・規格	単位	数量・構成比 前回／今回 入力条件	単価 前回／今回	金額 前回／今回	摘要
	m2	20.8			管理費区分 0 歩 2026.05 単 2026.05 単価地区 青森市(旧青森市) 労調係数 1.437 00-70 0 豪雪割増  単価補正
再生クラッシャー RC-40	m3	3			Z002122003 管理費区分 0 歩 2026.05 単 2026.05 単価地区 青森市(旧青森市) 労調係数 1.000 00-00 0 豪雪割増  単価補正
下層路盤 (0019)	m2	23			オプション入力 第0011号内訳書 単位数量 1 m2 管理費区分 0 歩 2026.05 単 2026.05 単価地区 青森市(旧青森市) 労調係数 1.000 00-00 0 豪雪割増  週休2日補正 週休2日(月単位)
下層路盤(空港)	m2	23.1			CBB32230 管理費区分 0 歩 2026.05 単 2026.05 単価地区 青森市(旧青森市) 労調係数 1.437 00-70 0 豪雪割増  単価補正

※入力条件は、積算の考え方を示したものであり、指定事項ではありません。

# 【参考資料】積算入力データリスト（本01）

工事名	青森空港給水管更新工事			事業区分	空港土木請負工事
工事区分・工種・種別・細別・施工歩掛・規格	単位	数量・構成比 前回／今回 入力条件	単価 前回／今回	金額 前回／今回	摘要
再生クラッシャーラン RC-40	m3	6.4			Z002122003 管理費区分 0 歩 2026.05 単 2026.05 単価地区 青森市(旧青森市) 労調係数 1.000 00-00 0 豪雪割増  単価補正
上層路盤 (0020)	m2	25			オプション入力 第0012号内訳書 単位数量 1 m2 管理費区分 0 歩 2026.05 単 2026.05 単価地区 青森市(旧青森市) 労調係数 1.000 00-00 0 豪雪割増  週休2日補正 週休2日(月単位)
上層路盤(空港)	m2	25.3			CBB32210 管理費区分 0 歩 2026.05 単 2026.05 単価地区 青森市(旧青森市) 労調係数 1.437 00-70 0 豪雪割増  単価補正
J01 路盤材種別 J02 施工幅区分 J04 現場条件 J05 路盤材厚区分		碎石類 1m未満 標準工事 15cm以下			
粒度調整碎石 M-40	m3	3.1			Z002124003 管理費区分 0 歩 2026.05 単 2026.05 単価地区 青森市(旧青森市) 労調係数 1.000 00-00 0 豪雪割増

# 【参考資料】積算入力データリスト（本01）

工事名	青森空港給水管更新工事			事業区分	空港土木請負工事
工事区分・工種・種別・細別・施工歩掛・規格	単位	数量・構成比 前回／今回 入力条件	単価 前回／今回	金額 前回／今回	摘要
表層 (0021)	m2	27			単価補正 オプション入力 第0013号内訳書 単位数 1 m2 管理費区分 0 歩 2026.05 単 2026.05 単価地区 青森市(旧青森市) 労調係数 1.000 00-00 0 豪雪割増 週休2日補正 週休2日(月単位)
表層(車道・路肩部)	m2	26.6			CB410260 管理費区分 0 歩 2026.05 単 2026.05 単価地区 青森市(旧青森市) 労調係数 1.437 00-70 0 豪雪割増 単価補正
J01 平均幅員 J02 1層当平均仕上厚 50mm以下 J05 材料 J06 瀝青材料種類 J07 費用の内訳		1.4m未満(仕上厚50mm以下) 50mm 各種(2.30以上2.40t/m3未満) プライムコート PK-3 全ての費用			
構造物撤去工 (0022)	式	1			
舗装取壊し工 (0023)	式	1			
舗装版切断 (0024)	m	40			オプション入力 第0014号内訳書 単位数 1 m 管理費区分 0 歩 2026.05 単 2026.05 単価地区 青森市(旧青森市) 労調係数 1.000 00-00 0 豪雪割増

# 【参考資料】積算入力データリスト（本01）

工事名	青森空港給水管更新工事			事業区分	空港土木請負工事
工事区分・工種・種別・細別・施工歩掛・規格	単位	数量・構成比 前回／今回 入力条件	単価 前回／今回	金額 前回／今回	摘要
舗装版切断					週休2日補正 週休2日(月単位)
	m	40			CB430510 管理費区分 0 歩 2026.05 単 2026.05 単価地区 青森市(旧青森市) 労調係数 1.437 00-70 0 豪雪割増
J01 舗装版種別		アスファルト舗装版			
J02 アスファルト舗装版厚		15cm以下			
J05 費用の内訳		全ての費用			
舗装版破碎 (0025)					単価補正
	m3	1			オプション入力 第0015号内訳書 単位数量 1 m3 管理費区分 0 歩 2026.05 単 2026.05 単価地区 青森市(旧青森市) 労調係数 1.000 00-00 0 豪雪割増
アスファルト舗装版破碎・積込み					週休2日補正 週休2日(月単位)
	m3	1.3			CB224920 管理費区分 0 歩 2026.05 単 2026.05 単価地区 青森市(旧青森市) 労調係数 1.437 00-70 0 豪雪割増
運搬処理工 (0026)					単価補正
	式	1			
殻運搬 (0027)					オプション入力 第0016号内訳書
	m3	1			

# 【参考資料】積算入力データリスト（本01）

工事名	青森空港給水管更新工事			事業区分	空港土木請負工事
工事区分・工種・種別・細別・施工歩掛・規格	単位	数量・構成比 前回／今回 入力条件	単価 前回／今回	金額 前回／今回	摘要
					単位数量 1 m3 管理費区分 0 歩 2026.05 単 2026.05 単価地区 青森市(旧青森市) 労調係数 1.000 00-00 0 豪雪割増 週休2日補正 週休2日(月単位)
殻運搬	m3	1.3			CB227010 管理費区分 0 歩 2026.05 単 2026.05 単価地区 青森市(旧青森市) 労調係数 1.437 00-70 0 豪雪割増 単価補正
J01 殻発生作業 J02 積込工法区分 J03 DID区間の有無 J07 運搬距離(km)(DID区間無) J13 費用の内訳		舗装版破碎 機械(騒音対策不要、厚15cm以下) 無し 22.0km以下 全ての費用			
殻処分 (0028)	m3	1			オプション入力 第0017号内訳書 単位数量 1 m3 管理費区分 0 歩 2026.05 単 2026.05 単価地区 青森市(旧青森市) 労調係数 1.000 00-00 0 豪雪割増 週休2日補正 週休2日(月単位)
処分費 As殻	t	3.1			Y080024001001 管理費区分 0 歩 2026.05 単 2026.05 単価地区 青森市(旧青森市) 労調係数 1.000 00-00 0 豪雪割増

# 【参考資料】積算入力データリスト（本01）

工事名	青森空港給水管更新工事			事業区分	空港土木請負工事
工事区分・工種・種別・細別・施工歩掛・規格	単位	数量・構成比 前回／今回 入力条件	単価 前回／今回	金額 前回／今回	摘要
直接工事費 (0029)	式	1			単価補正
共通仮設 (0030)	式	1			
共通仮設費 (0031)	式	1			
安全費 (0032)	式	1			
夜間照明費 (0033)	式	1			第0018号内訳書 単位数量 1 式 管理費区分 0 歩 2026.05 単 2026.05 単価地区 青森市(旧青森市) 労調係数 1.000 00-00 0 豪雪割増  週休2日補正 週休2日(月単位)
Q01 夜間照明費		投光機			
投光機	式	1			DP304030 管理費区分 0 歩 2026.05 単 2026.05 単価地区 青森市(旧青森市) 労調係数 1.500 00-70 0 豪雪割増  単価補正
J01 投光機の供用日数		116日			
J02 発動発電機の運転日数		116日			
J03 発動発電機の運転時間		8時間			
現場環境改善費 (0034)	式	1			

# 【参考資料】積算入力データリスト（本01）

工事名	青森空港給水管更新工事			事業区分	空港土木請負工事
工事区分・工種・種別・細別・施工歩掛・規格	単位	数量・構成比 前回／今回 入力条件	単価 前回／今回	金額 前回／今回	摘要
現場環境改善費（率計上） (0035)	式	1			
市街地補正	市街地以外				
共通仮設費（率計上） (0036)	式	1			
主たる工種	85:空港用地造成工事（空港）				
施工地域等補正	地方部（一般交通の影響を受けない場合）	0.00%			
除雪工事補正	未使用	1.00			
ICT施工補正	補正なし	1.0			
週休2日補正	週休2日(月単位)	1.01			
純工事費 (0037)	式	1			
現場管理費 (0038)	式	1			
施工地域等補正	地方部（一般交通の影響を受けない場合）	0.00%			
工期日数	0日間				
冬期日数	0日間				
積雪寒冷地区分	4級地	1.20%			
施工時期補正	任意設定	0.12%			
緊急工事補正	補正なし	0.00%			
砂防・地滑り補正	補正なし	0.00%			
ICT施工補正	補正なし	1.0			
週休2日補正	週休2日(月単位)	1.02			
工事原価 (0039)	式	1			
一般管理費等 (0040)	式	1			
前払金支出割合による補正	補正を行わない	1.00			
財団法人等による補正	補正を行わない	1.00			
契約保証に係る補正率	金銭的保証	0.04%			
工事価格					

※入力条件は、積算の考え方を示したものであり、指定事項ではありません。

# 数量集計表

レベル1 工事区分	レベル2 工種	レベル3 種別	レベル4 細別	レベル5 規格	レベル6 積算要素	単位	当初設計		摘要
							計算数量	計上数量	
用地造成						式	1	1	
	空港土工					式	1	1	
		管路土工				式	1	1	
			管路掘削工			m3	1,161.7	1,160	
				CB210030	床掘り	m3	1,161.7	1,162	
			埋戻工			m3	785.1	790	
				CB210410	発生土	m3	785.1	785	
			土砂等運搬工		運搬距離3km	m3	367.5	370	1km+2km
				CB210110	発生土運搬工	m3	367.5	367	
			残土処理工			m3	367.5	370	
				CB210610	残土受け入れ地での処理	m3	367.5	367	
	給水管更新					式	1	1	
		管基礎工				式	1	1	
			砂基礎工			m3	354.9	350	
				砂基礎工		m3	354.9	355	
		給水管更新				式	1	1	
			給水管			m	2,005	2,010	
				給水管	水道用ホリエチレン二層管 50A	m	2,005	2,005	
			給水管継手工			口	63	63	
				給水管継手工	50A	口	63	63	
			埋設表示シート			m	2,005.0	2,010	
				埋設表示シート		m	2,005.0	2,005	
	舗装工					式	1	1	
		舗装工				式	1	1	
			路床盛土	発生土 t=53.5cm		m3	10.1	10	
				CB210520	2.5m未満	m3	10.1	10	
			凍上抑制層	RC-40 t=13cm		m2	20.8	21	
				DP321530	1m未満 20cm以下	m2	20.8	20.8	
				Z002122003	RC-40	m3	3.0	3.0	
			下層路盤	RC-40 t=25cm		m2	23.1	23	
				DP321530	1m未満 20cmを超え40cm以下	m2	23.1	23.1	
				Z002122003	RC-40	m3	6.4	6.4	
			上層路盤	M-40 t=11cm		m2	25.3	25	
				CBB32210	1m未満	m2	25.3	25	
				Z002122003	M-40	m3	3.1	3.1	
			表層	⑤再生密粒度As(20F) t=5cm	1.4m未満	m2	26.6	27	
				CB410260		m2	26.6	26.6	
	構造物撤去工					式	1	1	
		撤去工				式	1	1	
			舗装版切断			m	40.0	40	



# 【参考資料】積算入力データリスト（本01）

工事名	青森空港給水管更新工事			事業区分	空港土木請負工事
工事区分・工種・種別・細別・施工歩掛・規格	単位	数量・構成比 前回／今回 入力条件	単価 前回／今回	金額 前回／今回	摘要
(0041)	式	1			
消費税額及び地方消費税額 (0042)	式	1			
工事費計 (0043)	式	1			

				CB430510	アスファルト 15cm未満	m	40.0	40	
			舗装版破碎・積込			m3	1.32	1	
				CB224920		m3	1.32	1.3	
		運搬処理工				式	1	1	
			殻運搬	12.2km		m3	1.32	1	
				CB227010	22.0km以下	m3	1.32	1.3	11.9km+2km
			殻処分	AS殻		m3	1.32	1	
				Y080024001001	処分費	t	3.10	3.1	
共通仮設						式	1	1	
	共通仮設費					式	1	1	
		安全費				式	1	1	
			夜間照明費			式	1	1	
				DP304030	投光機	式	1	1	

## 土工 主計表

一般部
-----

	上辺	底辺	÷ 2	高さ	面積	延長	体積
掘削	0.968	0.5	0.734	0.78	0.5725	1985	1136.5
砂基礎	0.68	0.5	0.59	0.3	0.177	1985	351.35
埋戻	0.968	0.68	0.824	0.48	0.3955	1985	785.11

Pe50用 S=1:25

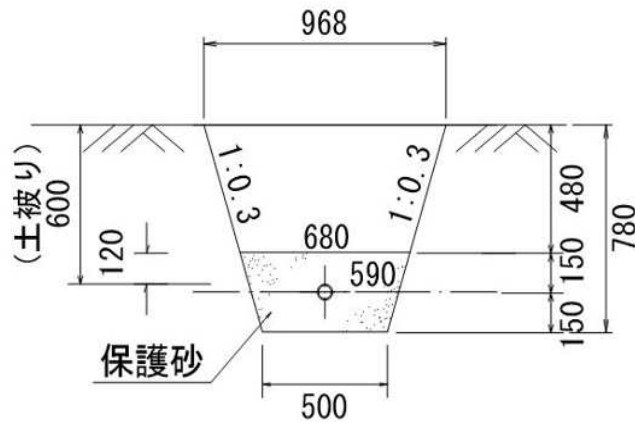

舗装部

	上辺	底辺	÷ 2	高さ	面積	延長	体積	
掘削	1.328	0.5	0.914	1.38	1.2613	20	25.226	
砂基礎	0.68	0.5	0.59	0.3	0.177	20	3.54	
路床	1.002	0.68	0.841	0.54	0.4541	20	9.0828	発生土

Pe50用 S=1.25

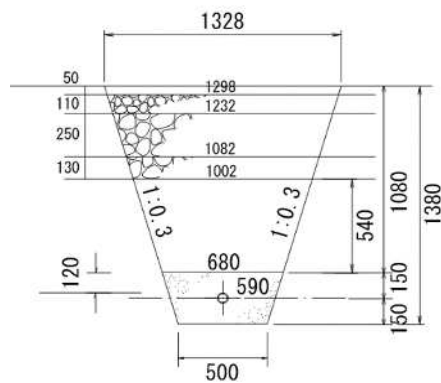

掘削 一般部	1136.5	砂基礎 351.35	路床	埋戻 785.11
舗装部	25.226	3.54	9.0828	
計	1161.7	354.89	9.08	785.11
掘削            −            (    路床            +    埋戻    )            =            計 残土    1161.7                            9.08            785.11                            367.49				

## 継手 数量表

延長	/50	≡	小計	
2005		40.1		41
端部				
6				6
バルブ箇所	片側	両側		
		2	7	16
		計		63

舗装工 数量表	
---------	--

	幅	×	延長	=	面積(m2)	×	厚	=	体積(m3)
路床盛土	1.002		5.0		4.205		0.54		2.2707
× 4箇所					16.82				9.0828
				≒	16.8 m2			≒	9.1 m3
							/0.9		10.1
凍上抑制層	1.082		5.0		5.21		0.13		0.6773
× 4箇所					20.84				2.7092
				≒	20.8 m2			≒	2.7 m3
							/0.9		3.0
下層路盤	1.232		5.0		5.785		0.25		1.44625
× 4箇所					23.14				5.785
				≒	23.1 m2			≒	5.8 m3
							/0.9		6.4
上層路盤	1.298		5.0		6.325		0.11		0.69575
× 4箇所					25.3				2.783
				≒	25.3 m2			≒	2.8 m3
							/0.9		3.1
表層	1.328		5.0		6.64		0.05		0.332
× 4箇所					26.56				1.328
				≒	26.6 m2			≒	1.3 m3

舗装部断面図

Pe50用 S=1:25

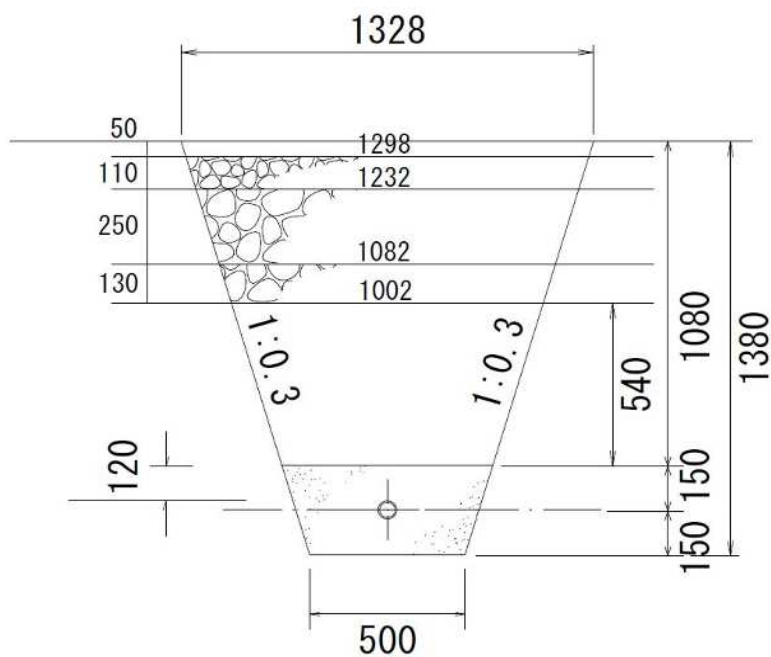

[illegible]