

令和8年度 工事番号 繰第 3401 号

東田沢海岸海岸維持

工事

参 考 資 料

東津軽郡 平内町 大字 東田沢 地内

注)工事価格の円滑な見積もりに資する資料であり、工事請負契約を拘束するものではない。

積算参考資料（間接費補正一覧）

単 価 使 用 年 月	2026年5月		
歩 掛 適 用 年 月	2026年5月	係 数 ラ ン ク	1
基 準 適 用 年 月	2026年5月		
単 価 地 区	平内町		
豪 雪 割 増	B 地区		
労 務 単 価 割 増 率	0%		
現場環境改善費（率計上）			
市 街 地 補 正	市街地以外		
共通仮設費（率計上）			
主 た る 工 種	03:海岸工事		
施 工 地 域 等 補 正	補正無し（地方部 施工場所が一般交通等の影響を受けない場合）		1.0
除 雪 工 事 補 正	未使用		1.00
I C T 施 工 補 正	補正なし		1.0
週 休 2 日 補 正	週休2日(月単位)		1.01

積算参考資料（間接費補正一覧）

現場管理費		
施 工 地 域 等 補 正	補正無し（地方部 施工場所が一般交通等の影響を受けない場合）	1. 0
工 期 日 数	0日間	
冬 期 日 数	0日間	
積 雪 寒 冷 地 区 分	4 級地	1. 20%
施 工 時 期 補 正	任意設定	0. 00%
緊 急 工 事 補 正	補正なし	0. 00%
砂 防 ・ 地 滑 り 補 正	補正なし	0. 00%
I C T 施 工 補 正	補正なし	1. 0
週 休 2 日 補 正	週休 2 日 (月単位)	1. 02
工 期 延 長 日 数	0日間	
一般管理費		
前払金支出割合による補正	補正を行わない	1. 00
財団法人等による補正	補正を行わない	1. 00
契約保証に係る補正率	金銭的保証	0. 04%

設計内訳書（本01）

工事名	東田沢海岸海岸維持工事				事業区分 工事区分	海岸整備 堤防・護岸	
工事区分・工種・種別・細別	規格	単位	数量	単価	金額	数量・金額増減	摘要
堤防・護岸							
		式	1				
護岸基礎工							
		式	1				
作業土工							
		式	1				
床掘り	土質:岩塊・玉石						内 1号
		m3	30				
土砂等運搬	土質:土砂(岩塊・玉石混り土含む)						内 2号
		m3	230				
整地	作業区分:残土受入れ地での処理						内 3号
		m3	230				
間詰め工	間詰めCo						内 4号
		m3	16				
護岸工							
		式	1				
コンクリート被覆工							
		式	1				
コンクリート	コンクリート規格:土木(3)・港湾(6) 高炉 18-8-40						内 5号
		m3	40				
アンカー工	SD345 D16 L=400mm						内 6号
		本	480				
止水版	CF200mm						内 7号
		m	16				
鉄筋	鉄筋材料規格・径:SD345 D16～25						内 8号
		t	1.33				

設計内訳書（本01）

工事名	東田沢海岸海岸維持工事				事業区分 工事区分	海岸整備 堤防・護岸	
工事区分・工種・種別・細別	規格	単位	数量	単価	金額	数量・金額増減	摘要
目地板	目地板の種類:瀝青質目地板t=10						内 9号
		m2	4				
スリッパ	φ19 L=600mm						内 10号
		本	48				
型枠	型枠の種類:一般型枠						内 11号
		m2	76				
足場工	単管傾斜足場						内 12号
		掛m2	140				
波返工							
		式	1				
波返工							
		式	1				
コンクリート	コンクリート規格:土木(3)・港湾(6) 高炉 18-8-40						内 13号
		m3	43				
目地板	目地板の種類:瀝青質目地板t=10						内 14号
		m2	4				
型枠	型枠の種類:一般型枠						内 15号
		m2	135				
天端被覆工							
		式	1				
コンクリート被覆工							
		式	1				
コンクリート	コンクリート規格:土木(2)・港湾(5) 高炉 18-8-40						内 16号
		m3	42				
基礎材	基礎材規格:RC-40, 敷厚:0.2m						内 17号
		m2	210				

設計内訳書（本01）

工事名	東田沢海岸海岸維持工事				事業区分 工事区分	海岸整備 堤防・護岸	
工事区分・工種・種別・細別	規格	単位	数量	単価	金額	数量・金額増減	摘要
目地板	目地板の種類:瀝青質目地板t=10						内 18号
		m2	4				
排水構造物工							
		式	1				
作業土工							
		式	1				
床掘り	土質:土砂						内 19号
		m3	90				
埋戻し	土質:土砂						内 20号
		m3	90				
場所打水路工							
		式	1				
コンクリート	コンクリート規格:土木(2)・港湾(5) 高炉 18-8-40						内 21号
		m3	30				
型枠	型枠の種類:一般型枠						内 22号
		m2	280				
基礎材	基礎材規格:RC-40, 敷厚:0. 1m						内 23号
		m2	110				
目地板	目地板の種類:瀝青質目地板t=10						内 24号
		m2	3				
集水樹工							
		式	1				
現場打ち集水樹	集水樹・街渠樹種類:現場打材, コンクリート規格:土木(2)・港湾(5) 高炉 18-8-40, 法面作業補正:無し						内 25号
		箇所	1				
蓋	T-2 1000×1000用						内 26号
		枚	1				

設計内訳書（本01）

工事名	東田沢海岸海岸維持工事				事業区分 工事区分	海岸整備 堤防・護岸	
工事区分・工種・種別・細別	規格	単位	数量	単価	金額	数量・金額増減	摘要
函渠型側溝	再設置						内 27号
		m	1				
構造物撤去工							
		式	1				
構造物取壊し工							
		式	1				
コンクリートはつり	平均はつり厚:3cm以下						内 28号
		m2	211				
組合せ暗渠撤去							内 29号
		m	2				
コンクリート構造物取壊し	構造物区分:無筋構造物, 工法区分:機械施工						内 30号
		m3	57				
コンクリート構造物取壊し	構造物区分:鉄筋構造物, 工法区分:機械施工						内 31号
		m3	0.3				
運搬処理工							
		式	1				
殻運搬	無筋・鉄筋Co殻						内 32号
		m3	62				
殻処分	無筋・鉄筋Co殻						内 33号
		m3	62				
仮設工							
		式	1				
工事用道路工							
		式	1				
敷鉄板	鋼材規格:22×1,524×6,096(mm), 作業区分:設置・撤去						内 34号
		m2	37				

設計内訳書（本01）

工事名	東田沢海岸海岸維持工事				事業区分 工事区分	海岸整備 堤防・護岸	
工事区分・工種・種別・細別	規格	単位	数量	単価	金額	数量・金額増減	摘要
工事用道路工							内 35号
		式	1				
水替工							
		式	1				
ポンプ排水	排水量:0以上120(m3/h)未満, 全揚程:10m, 排水方法:作業時排水						内 36号
		日	24				
直接工事費							
		式	1				
共通仮設							
		式	1				
共通仮設費							
		式	1				
運搬費							
		式	1				
仮設材運搬費							内 37号
		t	6.4				
現場環境改善費							
		式	1				
現場環境改善費（率計上）							
		式	1				
共通仮設費（率計上）							
		式	1				
純工事費							
		式	1				
現場管理費							
		式	1				

設計内訳書 (本01)

[illegible]

一式当り内訳書

単価使用年月	2026. 05
歩掛適用年月	2026. 05
労務調整係数	1. 000-00000 0. 0 0

内 1号	床掘り		土質:岩塊・玉石					
	名称・規格	条件	単位	数量	単価	金額	数量・金額増減	摘要
床掘り		岩塊・玉石, 平均施工幅1m以上2m未満, 無し, 無し						02-01-03
CB210030			m3	31				管理費区分 : 0
合計								

一式当り内訳書

単価使用年月	2026. 05
歩掛適用年月	2026. 05
労務調整係数	1. 000-00000 0. 0 0

内 2号	土砂等運搬		土質:土砂(岩塊・玉石混り土含む)					
名称・規格		条件	単位	数量	単価	金額	数量・金額増減	摘要
土砂等運搬		標準,バックホウ山積0.8m3(平積0.6m3),土砂(岩塊・玉石混り土含む),無し,15.5km以下						02-01-02
CB210110			m3	228				管理費区分:0
合計								

一式当り内訳書

単価使用年月	2026. 05
歩掛適用年月	2026. 05
労務調整係数	1. 000-00000 0. 0 0

内 3号	整地	作業区分:残土受入れ地での処理						
	名称・規格	条件	単位	数量	単価	金額	数量・金額増減	摘要
整地	CB210610	残土受入れ地での処理						02-01-02
			m3	228				管理費区分 : 0
合計								

一式当り内訳書

単価使用年月	2026. 05
歩掛適用年月	2026. 05
労務調整係数	1. 000-00000 0. 0 0

内 4号	間詰め工	間詰めCo						
名称・規格		条件	単位	数量	単価	金額	数量・金額増減	摘要
コンクリート		無筋・鉄筋構造物, コンクリートポンプ車打設, 土木(3)・港湾(6) 高炉 18-8-40, 10m3以上100m3未満, 一般養生, 延長						02-03-01
CB240010			m3	16.1				管理費区分: 0
合計								

一式当り内訳書

単価使用年月	2026. 05
歩掛適用年月	2026. 05
労務調整係数	1. 000-00000 0. 0 0

内 5号	コンクリート	コンクリート規格:土木(3)・港湾(6) 高炉 18-8-40						
名称・規格		条件	単位	数量	単価	金額	数量・金額増減	摘要
コンクリート CB240010		無筋・鉄筋構造物, コンクリートポンプ車打設, 土木(3)・港湾(6) 高炉 18-8-40, 10m3以上100m3未満, 一般養生, 延長						02-03-01
			m3	39.9			管理費区分: 0	
合計								

一式当り内訳書

単価使用年月	2026. 05
歩掛適用年月	2026. 05
労務調整係数	1. 000-00000 0. 0 0

内 6号	アンカー工	SD345 D16 L=400mm						
名称・規格		条件	単位	数量	単価	金額	数量・金額増減	摘要
アンカー工 SD345 D16 L=400mm								単 1号
			本	480				管理費区分：0
合計								

一式当り内訳書

単価使用年月	2026. 05
歩掛適用年月	2026. 05
労務調整係数	1. 000-00000 0. 0 0

内 7号	止水版	CF200mm						
名称・規格		条件	単位	数量	単価	金額	数量・金額増減	摘要
止水版 CB224810		CF(塩ビ製)200*5						02-02-04
			m	16. 4				管理費区分：0
合計								

一式当り内訳書

単価使用年月	2026. 05
歩掛適用年月	2026. 05
労務調整係数	1. 000-00000 0. 0 0

内 8号	鉄筋	鉄筋材料規格・径:SD345 D16～25						
名称・規格		条件	単位	数量	単価	金額	数量・金額増減	摘要
鉄筋工[市場単価]		SD345 D16～25, 一般構造物, 10t未満, 無, 無, 無, 無, 補正無(鉄筋割合10%未満含む), 補正無(一般構造物)						単 2号 02-02-06 管理費区分 : 0
WB810010			t	1. 332				
合計								

一式当り内訳書

単価使用年月	2026. 05
歩掛適用年月	2026. 05
労務調整係数	1. 000-00000 0. 0 0

内 9号	目地板		目地板の種類:瀝青質目地板t=10							
名称・規格			条件		単位	数量	単価	金額	数量・金額増減	摘要
目地板 CB224710			30m2未満, 瀝青質目地板t=10							02-02-18 管理費区分：0
					m2	4				
合計										

一式当り内訳書

単価使用年月	2026. 05
歩掛適用年月	2026. 05
労務調整係数	1. 000-00000 0. 0 0

内 10号	スリップバー	φ 19 L=600mm						
名称・規格		条件	単位	数量	単価	金額	数量・金額増減	摘要
スリップバー(海岸構造物用)								管理費区分：0
瀝青剤塗布 φ 19×600mm(キャップ 含) Z231245005			本	48				
合計								

一式当り内訳書

単価使用年月	2026. 05
歩掛適用年月	2026. 05
労務調整係数	1. 000-00000 0. 0 0

内 11号	型枠		型枠の種類: 一般型枠					
名称・規格		条件	単位	数量	単価	金額	数量・金額増減	摘要
型枠		一般型枠, 鉄筋・無筋構造物						02-02-06
CB240210			m2	76				管理費区分 : 0
合計								

一式当り内訳書

単価使用年月	2026. 05
歩掛適用年月	2026. 05
労務調整係数	1. 000-00000 0. 0 0

内 12号	足場工		単管傾斜足場					
	名称・規格	条件	単位	数量	単価	金額	数量・金額増減	摘要
足場工		単管傾斜足場, 不要, 標準(1.0)						単 3号 02-04-01
WB252110			掛m2	140				管理費区分: 0
合計								

一式当り内訳書

単価使用年月	2026. 05
歩掛適用年月	2026. 05
労務調整係数	1. 000-00000 0. 0 0

内 13号	コンクリート	コンクリート規格:土木(3)・港湾(6) 高炉 18-8-40						
名称・規格		条件	単位	数量	単価	金額	数量・金額増減	摘要
コンクリート CB240010		無筋・鉄筋構造物, コンクリートポンプ車打設, 土木(3)・港湾(6) 高炉 18-8-40, 10m3以上100m3未満, 一般養生, 延長						02-03-01
			m3	42.8				管理費区分: 0
合計								

一式当り内訳書

単価使用年月	2026. 05
歩掛適用年月	2026. 05
労務調整係数	1. 000-00000 0. 0 0

内 14号	目地板		目地板の種類:瀝青質目地板t=10							
名称・規格			条件		単位	数量	単価	金額	数量・金額増減	摘要
目地板			30m2未満, 瀝青質目地板t=10							02-02-18
CB224710					m2	4. 3				管理費区分：0
合計										

一式当り内訳書

単価使用年月	2026. 05
歩掛適用年月	2026. 05
労務調整係数	1. 000-00000 0. 0 0

内 15号	型枠	型枠の種類:一般型枠						
名称・規格		条件	単位	数量	単価	金額	数量・金額増減	摘要
型枠 CB240210		一般型枠, 鉄筋・無筋構造物						02-02-06
			m2	73. 1				管理費区分 : 0
型枠 CB240210		一般型枠, 鉄筋・無筋構造物(合板円形型枠)						02-02-06
			m2	61. 6				管理費区分 : 0
合計								

一式当り内訳書

単価使用年月	2026. 05
歩掛適用年月	2026. 05
労務調整係数	1. 000-00000 0. 0 0

内 16号	コンクリート		コンクリート規格:土木(2)・港湾(5) 高炉 18-8-40						
名称・規格			条件	単位	数量	単価	金額	数量・金額増減	摘要
コンクリート CB240010			無筋・鉄筋構造物, コンクリートポンプ車打設, 土木(2)・港湾(5) 高炉 18-8-40, 10m3以上100m3未満, 一般養生, 延長						02-03-01
				m3	42				管理費区分 : 0
合計									

一式当り内訳書

単価使用年月	2026. 05
歩掛適用年月	2026. 05
労務調整係数	1. 000-00000 0. 0 0

内 17号	基礎材	基礎材規格:RC-40, 敷厚:0. 2m						
名称・規格		条件	単位	数量	単価	金額	数量・金額増減	摘要
基礎碎石		17. 5cmを超え20. 0cm以下, RC-40, 全ての費用						02-02-02
CB221110			m2	210				管理費区分 : 0
合計								

一式当り内訳書

単価使用年月	2026. 05
歩掛適用年月	2026. 05
労務調整係数	1. 000-00000 0. 0 0

内 18号	目地板		目地板の種類:瀝青質目地板t=10							
名称・規格			条件		単位	数量	単価	金額	数量・金額増減	摘要
目地板			30m2未満, 瀝青質目地板t=10							02-02-18
CB224710					m2	3. 9				管理費区分 : 0
合計										

一式当り内訳書

単価使用年月	2026. 05
歩掛適用年月	2026. 05
労務調整係数	1. 000-00000 0. 0 0

内 19号	床掘り		土質:土砂					
名称・規格		条件	単位	数量	単価	金額	数量・金額増減	摘要
床掘り		土砂, 平均施工幅1m以上2m未満, 無し, 無し						02-01-03
CB210030			m3	94				管理費区分: 0
合計								

一式当り内訳書

単価使用年月	2026. 05
歩掛適用年月	2026. 05
労務調整係数	1. 000-00000 0. 0 0

内 20号	埋戻し		土質:土砂					
名称・規格		条件	単位	数量	単価	金額	数量・金額増減	摘要
埋戻し		最大埋戻幅1m未満						02-01-03
CB210410			m3	91				管理費区分: 0
合計								

一式当り内訳書

単価使用年月	2026. 05
歩掛適用年月	2026. 05
労務調整係数	1. 000-00000 0. 0 0

内 21号	コンクリート		コンクリート規格:土木(2)・港湾(5) 高炉 18-8-40					
名称・規格		条件	単位	数量	単価	金額	数量・金額増減	摘要
コンクリート		小型構造物, 人力打設, 土木(2)・港湾(5) 高炉 18-8-40, 一般養生, 無し, 全ての費用						02-03-01
CB240010			m3	30.1				管理費区分: 0
合計								

一式当り内訳書

単価使用年月	2026. 05
歩掛適用年月	2026. 05
労務調整係数	1. 000-00000 0. 0 0

内 22号	型枠	型枠の種類:一般型枠						
名称・規格		条件	単位	数量	単価	金額	数量・金額増減	摘要
型枠		一般型枠, 小型構造物						02-02-06
CB240210			m2	276				管理費区分: 0
合計								

一式当り内訳書

単価使用年月	2026. 05
歩掛適用年月	2026. 05
労務調整係数	1. 000-00000 0. 0 0

内 23号	基礎材		基礎材規格:RC-40, 敷厚:0. 1m					
	名称・規格	条件	単位	数量	単価	金額	数量・金額増減	摘要
基礎碎石		7. 5cmを超え12. 5cm以下, RC-40, 全ての費用						02-02-02
CB221110			m2	111				管理費区分 : 0
合計								

一式当り内訳書

単価使用年月	2026. 05
歩掛適用年月	2026. 05
労務調整係数	1. 000-00000 0. 0 0

内 24号	目地板		目地板の種類:瀝青質目地板t=10					
名称・規格		条件	単位	数量	単価	金額	数量・金額増減	摘要
目地板		30m2未満, 瀝青質目地板t=10						02-02-18
CB224710			m2	2.9				管理費区分：0
合計								

一式当り内訳書

単価使用年月	2026. 05
歩掛適用年月	2026. 05
労務調整係数	1. 000-00000 0. 0 0

内 25号	現場打ち集水桝		集水桝・街渠桝種類:現場打材, コンクリート規格:土木(2)・港湾(5) 高炉 18-8-40, 法面作業補正:無し					
名称・規格		条件	単位	数量	単価	金額	数量・金額増減	摘要
現場打ち集水桝・街渠桝(本体) CB222950		土木(2)・港湾(5) 高炉 18-8-40, 1.2m3を超え1.29m3以下, 人力打設, 一般養生・特殊養生(練炭)						02-02-10
			箇所	1				管理費区分: 0
合計								

一式当り内訳書

単価使用年月	2026. 05
歩掛適用年月	2026. 05
労務調整係数	1. 000-00000 0. 0 0

内 26号	蓋	T-2 1000×1000用						
	名称・規格	条件	単位	数量	単価	金額	数量・金額増減	摘要
蓋版		据付け, 無し, 蓋版(各種), 40を超え170kg/枚以下, 無し, 無し						単 4号 01-10-01
WB821430			枚	1				管理費区分: 0
合計								

一式当り内訳書

単価使用年月	2026. 05
歩掛適用年月	2026. 05
労務調整係数	1. 000-00000 0. 0 0

内 27号	函渠型側溝	再設置					
名称・規格	条件	単位	数量	単価	金額	数量・金額増減	摘要
管(函)渠型側溝	据付, 400mmを超え600mm以下, 無し, 全ての費用						02-02-05
CB222790		m	1				管理費区分 : 0
合計							

一式当り内訳書

単価使用年月	2026. 05
歩掛適用年月	2026. 05
労務調整係数	1. 000-00000 0. 0 0

内 28号	コンクリートはつり	平均はつり厚:3cm以下					
名称・規格	条件	単位	数量	単価	金額	数量・金額増減	摘要
コンクリートはつり	3cm以下, 全ての費用						02-02-14
CB224250		m2	210. 6				管理費区分 : 0
積込(コンクリート殻)	全ての費用						02-02-14
CB224260		m3	5. 1				管理費区分 : 0
合計							

一式当り内訳書

単価使用年月	2026. 05
歩掛適用年月	2026. 05
労務調整係数	1. 000-00000 0. 0 0

内 29号	組合せ暗渠撤去						
名称・規格	条件	単位	数量	単価	金額	数量・金額増減	摘要
管(函)渠型側溝	撤去, 400mmを超え600mm以下, 全ての費用						02-02-05
CB222790		m	2. 4				管理費区分 : 0
合計							

一式当り内訳書

単価使用年月	2026. 05
歩掛適用年月	2026. 05
労務調整係数	1. 000-00000 0. 0 0

内 30号	コンクリート構造物取壊し	構造物区分:無筋構造物, 工法区分:機械施工					
名称・規格	条件	単位	数量	単価	金額	数量・金額増減	摘要
構造物とりこわし	無筋構造物, 機械施工, 無し, 無し, 不要						単 5号 06-01-04
WB824010		m3	56. 5				管理費区分 : 0
合計							

一式当り内訳書

単価使用年月	2026. 05
歩掛適用年月	2026. 05
労務調整係数	1. 000-00000 0. 0 0

内 31号	コンクリート構造物取壊し		構造物区分:鉄筋構造物, 工法区分:機械施工					
名称・規格		条件	単位	数量	単価	金額	数量・金額増減	摘要
構造物とりこわし		鉄筋構造物, 機械施工, 無し, 無し, 不要						単 6号 06-01-04 管理費区分: 0
WB824010			m3	0.3				
合計								

一式当り内訳書

単価使用年月	2026. 05
歩掛適用年月	2026. 05
労務調整係数	1. 000-00000 0. 0 0

内 32号	殻運搬		無筋・鉄筋Co殻					
名称・規格		条件	単位	数量	単価	金額	数量・金額増減	摘要
殻運搬		コンクリート(無筋)構造物とりこわし, 機械積込, 無し, 28.4km以下, 全ての費用 CB227010						02-02-07
			m3	61.6				管理費区分：0
殻運搬		コンクリート(無筋)構造物とりこわし, 機械積込, 無し, 28.4km以下, 全ての費用 CB227010						02-02-07
			m3	0.3				管理費区分：0
合計								

一式当り内訳書

単価使用年月	2026. 05
歩掛適用年月	2026. 05
労務調整係数	1. 000-00000 0. 0 0

内 33号	殻処分		無筋・鉄筋Co殻					
名称・規格		条件	単位	数量	単価	金額	数量・金額増減	摘要
処分費(t)		WB020052						単 7号 01-02-02
			t	144. 8				管理費区分：0
処分費(t)		WB020052						単 8号 01-02-02
			t	0. 9				管理費区分：0
合計								

一式当り内訳書

単価使用年月	2026. 05
歩掛適用年月	2026. 05
労務調整係数	1. 000-00000 0. 0 0

内 34号	敷鉄板		鋼材規格:22×1, 524×6, 096 (mm), 作業区分: 設置・撤去						
名称・規格			条件	単位	数量	単価	金額	数量・金額増減	摘要
敷鉄板設置・撤去 WB253610			設置・撤去						単 9号 02-05-16 管理費区分：0
				m2	37. 2				
敷鉄板賃料 WB253630			22×1, 524×6, 096 (mm), 無, 138日, 無, 有						単 10号 02-05-16 管理費区分：0
				枚	4				
合計									

一式当り内訳書

単価使用年月	2026. 05
歩掛適用年月	2026. 05
労務調整係数	1. 000-00000 0. 0 0

内 35号	工事用道路工						
名称・規格	条件	単位	数量	単価	金額	数量・金額増減	摘要
大型土のう工 WB252730	製作・設置, 購入土, 5m以下, -3m<=H<=2m	袋	197				単 11号 02-05-10 管理費区分 : 0
大型土のう工 WB252730	撤去, 6m以下, -3m<=H<=2m	袋	197				単 12号 02-05-10 管理費区分 : 0
路体(築堤)盛土 CB210510	4. 0m以上, 20, 000m3未満, 無し	m3	845				02-01-02 管理費区分 : 0
山土 ルーズ 現着 (10, 000m3未満に適用) Z231365005		m3	1, 124				管理費区分 : 0
敷砂利		m	72. 2				単 13号 管理費区分 : 0
掘削 CB210100	土砂, オープンカット, 無し, 無し, 5, 000m3未満	m3	866				02-01-02 管理費区分 : 0
合計							

一式当り内訳書

単価使用年月	2026. 05
歩掛適用年月	2026. 05
労務調整係数	1. 000-00000 0. 0 0

内 36号	ポンプ 排水		排水量:0以上120 (m3/h) 未満, 全揚程:10m, 排水方法:作業時排水					
	名称・規格	条件	単位	数量	単価	金額	数量・金額増減	摘要
ポンプ 設置・撤去		WB252320						単 14号 02-05-08
			箇所	1				管理費区分: 0
ポンプ 運転		0以上120 (m3/h) 未満, 10m, 作業時排水						単 15号 02-05-08
			日	24				管理費区分: 0
合計								

一式当り内訳書

単価使用年月	2026. 05
歩掛適用年月	2026. 05
労務調整係数	1. 000-00000 0. 0 0

内 37号	仮設材運搬費							
名称・規格		条件	単位	数量	単価	金額	数量・金額増減	摘要
仮設材等の運搬 (鋼矢板、H形鋼、覆工板、敷鉄板等) WB010020		北海道・東北・北陸・中・四国・九州, 33.6km, 12m以内, 各種(実数入力), 0, 無						単 16号 01-02-02 往路 管理費区分：0
			t	6.42				
仮設材等の運搬 (鋼矢板、H形鋼、覆工板、敷鉄板等) WB010020		北海道・東北・北陸・中・四国・九州, 33.6km, 12m以内, 各種(実数入力), 0, 無						単 16号 01-02-02 復路 管理費区分：0
			t	6.42				
仮設材等の積込み取卸し費 WB010030		積込み、取卸し(往復分)						単 17号 01-02-02 管理費区分：0
			t	6.42				
合計								

2 次単価表

単価使用年月	2026.05
歩掛適用年月	2026.05
労務調整係数	1.000-00000 0.0 0

単 1号	アンカー工 SD345 D16 L=400mm		単位	本	単位数量	1,000	単価	
名称・規格		条件	単位	数量	単価	金額	摘要	
鉄筋工[市場単価]	WB810010	SD345 D16～25, 一般構造物, 10t未満, 無, 無, 無, 無, 補正無(鉄筋割合10%未満含む), 差筋及び杭頭処理					単 18号 02-02-06	
			t	0.624			管理費区分: 0	
コンクリート削孔(電動ハンマドリル)	CB224410	30mm以上200mm未満					02-02-15	
			孔	1,000			管理費区分: 0	
コンクリートアンカー用樹脂カプセル D16用	ZZ99*01*01001							
			本	1,000			管理費区分: 0	
合計								
単価							円/本	

2 次単価表

単価使用年月	2026. 05
歩掛適用年月	2026. 05
労務調整係数	1. 000-00000 0. 0 0

単 2号 WB810010	鉄筋工[市場単価]	SD345 D16～25, 一般構造物, 10t未満 , 無, 無, 無, 無, 補正無(鉄筋割合10% 未満含む), 補正無(一般構造物)	単位	t	単位数量	1	単価	
名称・規格		条件	単位	数量	単価	金額	摘要	
鉄筋コンクリート用棒鋼 SD345 D16～25		Z001102020	t	1. 03			管理費区分：0	
鉄筋工 加工・組立共 一般構造物		Q001001002	t	1			管理費区分：0	
諸雑費(まるめ)		ZS3000004	式	1			管理費区分：0	
合計								
単価							円／t	

2 次単価表

単価使用年月	2026. 05
歩掛適用年月	2026. 05
労務調整係数	1. 000-00000 0. 0 0

単 3号 WB252110	足場工	単管傾斜足場, 不要, 標準(1. 0)	単位	掛m2	単位数量	100	単価	
名称・規格		条件	単位	数量	単価	金額	摘要	
土木一般世話役								
	R0125		人	1. 5			管理費区分：0	
とび工								
	R0106		人	4. 5			管理費区分：0	
普通作業員								
	R0102		人	2. 7			管理費区分：0	
ラフテレンクレーン[油圧伸縮ｼﾌﾞ型] 25t吊								
	L001130006		日	0. 8			管理費区分：0	
諸雑費(率+まるめ)								
	ZS8000004		式	1			管理費区分：0	
合計								
単価							円／掛m2	

2 次単価表

単価使用年月	2026.05
歩掛適用年月	2026.05
労務調整係数	1.000-00000 0.0 0

単 4号 WB821430	蓋版	据付け,無し,蓋版(各種),40を超え170kg/枚以下,無し,無し	単位	枚	単位数量	100	単価	
名称・規格		条件	単位	数量	単価	金額	摘要	
蓋版コンクリート・鋼製 昼間 170kg以下 制約無 Q001367002			枚	100			管理費区分:0	
側溝蓋 ますぶた用グレーチング T-2 1000×1000用 Y000301000001			組	100			管理費区分:0	
諸雑費(まるめ) ZS3000004			式	1			管理費区分:0	
合計								
単価							円/枚	

2 次単価表

2 次単価表						単価使用年月	2026. 05		
						歩掛適用年月	2026. 05		
						労務調整係数	1. 000-00000 0. 0 0		
単 5号 WB824010	構造物とりこわし	無筋構造物, 機械施工, 無し, 無し, 不要	単位	m3	単位数量	1	単価		
名称・規格		条件	単位	数量	単価	金額	摘要		
無筋構造物 昼間 機械施工 制約無 Q001611001							管理費区分：0		
			m3	1					
合計							円／m3		
単価									

2 次単価表

2 次単価表						単価使用年月		2026. 05	
						歩掛適用年月		2026. 05	
						労務調整係数		1. 000-00000 0. 0 0	
単 6号 WB824010	構造物とりこわし	鉄筋構造物, 機械施工, 無し, 無し, 不要	単位	m3	単位数量	1	単価		
名 称 ・ 規 格		条 件	単位	数量	単価	金額	摘 要		
鉄筋構造物 昼間 機械施工 制約無		Q001611007					管理費区分：0		
			m3	1					
諸雑費(まるめ)		ZS3000004					管理費区分：0		
			式	1					
合 計									
単 価							円／m3		

2 次単価表

単価使用年月	2026. 05
歩掛適用年月	2026. 05
労務調整係数	1. 000-00000 0. 0 0

単 7号 WB020052	処分費 (t)		単位	t	単位数量	100	単価	
名称・規格		条件	単位	数量	単価	金額	摘要	
処分費 無筋Co殻 Y007600001001							管理費区分 : T	
			t	100				
合計								
単価							円／t	

2 次単価表

単価使用年月	2026. 05
歩掛適用年月	2026. 05
労務調整係数	1. 000-00000 0. 0 0

単 8号 WB020052	処分費 (t)		単位	t	単位数量	100	単価	
名称・規格		条件	単位	数量	単価	金額	摘要	
処分費 鉄筋Co殻 Y007600001002							管理費区分 : T	
			t	100				
合計								
単価							円／t	

2 次単価表

単価使用年月	2026. 05
歩掛適用年月	2026. 05
労務調整係数	1. 000-00000 0. 0 0

単 9号 WB253610	敷鉄板設置・撤去	設置・撤去	単位	m2	単位数量	100	単価	
名称・規格		条件	単位	数量	単価	金額	摘要	
土木一般世話役								
	R0125		人	0. 295			管理費区分：0	
とび工								
	R0106		人	0. 295			管理費区分：0	
普通作業員								
	R0102		人	0. 295			管理費区分：0	
パ ッホリ(クローラ型)運転							単 19号 02-05-16	
	WK250590		日	0. 295			管理費区分：0	
諸雑費(率+まるめ)								
	ZS8000004		式	1			管理費区分：0	
合計								
単価							円／m2	

2 次単価表

単価使用年月	2026.05
歩掛適用年月	2026.05
労務調整係数	1.000-00000 0.0 0

単 10号 WB253630	敷鉄板賃料	22×1,524×6,096(mm), 無, 138日, 無, 有	単位	枚	単位数量	1	単価	
名称・規格		条件	単位	数量	単価	金額	摘要	
敷き鉄板賃料 22×1524×6096mm L002413001		供用日数:138日	枚	1			管理費区分:0	
整備費(敷鉄板) 22×1524×6096mm Z006754002			枚	1			管理費区分:0	
諸雑費(まるめ) ZS3000004			式	1			管理費区分:0	
合計								
単価							円/枚	

2 次単価表

単価使用年月	2026. 05
歩掛適用年月	2026. 05
労務調整係数	1. 000-00000 0. 0 0

単 11号 WB252730	大型土のう工	製作・設置, 購入土, 5m以下, -3m<=H<=2m	単位	袋	単位数量	10	単価	
名称・規格		条件	単位	数量	単価	金額	摘要	
土木一般世話役								
	R0125		人	0. 294			管理費区分：0	
特殊作業員								
	R0101		人	0. 294			管理費区分：0	
普通作業員								
	R0102		人	0. 294			管理費区分：0	
大型土のう袋材 丸型 φ110×高108cm								
	Y000561101001		袋	10			管理費区分：0	
購入土 ルーズ 現着(10, 000m3未満に適用)								
	Y001613000001		m3	10			管理費区分：0	
バックホウ(クローラ型)運転		製作・設置, 5m以下, -3m<=H<=2m					単 20号 02-05-10	
	WK250500		日	0. 294			管理費区分：0	
諸雑費(率+まるめ)								
	ZS8000004		式	1			管理費区分：0	
合計								
単価							円／袋	

2 次単価表

単価使用年月	2026. 05
歩掛適用年月	2026. 05
労務調整係数	1. 000-00000 0. 0 0

単 12号 WB252730	大型土のう工	撤去, 6m以下, -3m<=H<=2m	単位	袋	単位数量	10	単価	
名称・規格		条件	単位	数量	単価	金額	摘要	
土木一般世話役								
	R0125		人	0. 087			管理費区分：0	
特殊作業員								
	R0101		人	0. 087			管理費区分：0	
バックホウ(クローラ型)運転		撤去, 6m以下, -3m<=H<=2m					単 21号 02-05-10	
	WK250500		日	0. 087			管理費区分：0	
諸雑費(率+まるめ)								
	ZS8000004		式	1			管理費区分：0	
合計								
単価							円／袋	

2 次単価表

単価使用年月	2026. 05
歩掛適用年月	2026. 05
労務調整係数	1. 000-00000 0. 0 0

単 13号	敷砂利		単位	m	単位数量	100	単価	
名称・規格		条件	単位	数量	単価	金額	摘要	
整地 CB210610		敷均し(ルーズ), 標準(10, 000m3未満), 無し					02-01-02 3×0. 1×100	
			m3	30			管理費区分: 0	
再生クラッシャーラン RC-40 Z002122003							30×1. 05	
			m3	31. 5			管理費区分: 0	
合計								
単価								
							円/m	

2 次単価表

単価使用年月	2026. 05
歩掛適用年月	2026. 05
労務調整係数	1. 000-00000 0. 0 0

単 14号 WB252320	ポンプ 設置・撤去		単位	箇所	単位数量	1	単価	
名称・規格		条件	単位	数量	単価	金額	摘要	
土木一般世話役								
R0125			人	0. 5			管理費区分：0	
特殊作業員								
R0101			人	0. 1			管理費区分：0	
普通作業員								
R0102			人	2			管理費区分：0	
パッキン運転							単 22号 02-05-08	
WK250540			日	0. 5			管理費区分：0	
合計								
単価							円／箇所	

2 次単価表

単価使用年月	2026. 05
歩掛適用年月	2026. 05
労務調整係数	1. 000-00000 0. 0 0

単 15号 WB252310	ポンプ 運転	0以上120 (m3/h) 未満, 10m, 作業時排水	単位	日	単位数量	1	単価	
名称・規格		条件	単位	数量	単価	金額	摘要	
特殊作業員								
	R0101		人	0. 14			管理費区分：0	
工事用水中ポンプ 運転		0以上120 (m3/h) 未満, 10m, 作業時排水					単 23号 02-05-08	
	WK250400		日	1			管理費区分：0	
発動発電機運転		0以上120 (m3/h) 未満, 10m, 作業時排水					単 24号 02-05-08	
	WK250410		日	1			管理費区分：0	
諸雑費 (率+まるめ)								
	ZS8000004		式	1			管理費区分：0	
合計								
単価							円／日	

2 次単価表

単価使用年月	2026. 05
歩掛適用年月	2026. 05
労務調整係数	1. 000-00000 0. 0 0

単 16号 WB010020	仮設材等の運搬 (鋼矢板、H形鋼、覆工板、敷鉄板等)	北海道・東北・北陸・中・四国・九州, 33 . 6km, 12m以内, 各種(実数入力), 0, 無	単位	t	単位数量	1	単価	
名称・規格		条件	単位	数量	単価	金額	摘要	
基本運賃区分B 製品長12m以内 40kmまで		Z006810104	t	1			管理費区分：0	
合計								
単価							円／t	

2 次単価表

単価使用年月	2026. 05
歩掛適用年月	2026. 05
労務調整係数	1. 000-00000 0. 0 0

単 17号 WB010030	仮設材等の積込み取卸し費	積込み、取卸し(往復分)	単位	t	単位数量	1	単価	
名称・規格		条件	単位	数量	単価	金額	摘要	
積込み、取卸し費(仮設材等)		Z006800001	t	2			管理費区分：0	
合計								
単価							円／t	

3 次単価表

単価使用年月	2026. 05
歩掛適用年月	2026. 05
労務調整係数	1. 000-00000 0. 0 0

単 18号 WB810010	鉄筋工[市場単価]	SD345 D16～25, 一般構造物, 10t未満 , 無, 無, 無, 無, 補正無(鉄筋割合10% 未満含む), 差筋及び杭頭処理	単位	t	単位数量	1	単価	
名称・規格		条件	単位	数量	単価	金額	摘要	
鉄筋コンクリート用棒鋼 SD345 D16～25		Z001102020	t	1. 03			管理費区分：0	
鉄筋工 加工・組立共 一般構造物		Q001001002	t	1			管理費区分：0	
諸雑費(まるめ)		ZS3000004	式	1			管理費区分：0	
合計								
単価							円／t	

3 次単価表

単価使用年月	2026. 05
歩掛適用年月	2026. 05
労務調整係数	1. 000-00000 0. 0 0

単 19号 WK250590	ハッックホリ(クローラ型) 運転		単位	日	単位数量	1	単価	
名称・規格		条件	単位	数量	単価	金額	摘要	
運転手(特殊)								
R0114			人	1			管理費区分：0	
軽油								
Z006702002			L	119			管理費区分：0	
ハッックホリ(クローラ) [標準・クレーン機能付き] 山積0. 8m3 (平積0. 6m3) 2. 9t吊								
L001010004			日	1. 06			管理費区分：0	
諸雑費(まるめ)								
ZS3000004			式	1			管理費区分：0	
合計								
単価							円／日	

3 次単価表

単価使用年月	2026. 05
歩掛適用年月	2026. 05
労務調整係数	1. 000-00000 0. 0 0

単 20号 WK250500	ハックホ(クロー型) 運転	製作・設置, 5m以下, -3m<=H<=2m	単位	日	単位数量	1	単価	
名称・規格		条件	単位	数量	単価	金額	摘要	
運転手(特殊)								
	R0114		人	1			管理費区分 : 0	
軽油								
	Z006702002		L	63			管理費区分 : 0	
ハックホ(クロー)後方超小旋回クレーン 山積0. 45m3(平積0. 35m3) 吊2. 9t								
	L001010013		日	1. 28			管理費区分 : 0	
諸雑費(まるめ)								
	ZS3000004		式	1			管理費区分 : 0	
合計								
単価							円／日	

3 次単価表

単価使用年月	2026. 05
歩掛適用年月	2026. 05
労務調整係数	1. 000-00000 0. 0 0

単 21号 WK250500	ハックホ(クローラ型) 運転	撤去, 6m以下, -3m<=H<=2m	単位	日	単位数量	1	単価	
名称・規格		条件	単位	数量	単価	金額	摘要	
運転手(特殊)								
	R0114		人	1			管理費区分 : 0	
軽油								
	Z006702002		L	101			管理費区分 : 0	
ハックホ(クローラ) [標準・クレーン機能付き] 山積0. 8m3 (平積0. 6m3) 2. 9t吊								
	L001010004		日	1. 21			管理費区分 : 0	
諸雑費(まるめ)								
	ZS3000004		式	1			管理費区分 : 0	
合計								
単価							円／日	

3 次単価表

単価使用年月	2026. 05
歩掛適用年月	2026. 05
労務調整係数	1. 000-00000 0. 0 0

単 22号 WK250540	バックホリ運転		単位	日	単位数量	1	単価	
名称・規格		条件	単位	数量	単価	金額	摘要	
運転手(特殊)								
R0114			人	1			管理費区分：0	
軽油								
Z006702002			L	45			管理費区分：0	
バックホリ(クローラ) [標準・クレーン機能付き] 山積0. 8m3 (平積0. 6m3) 2. 9t吊								
L001010004			日	1. 47			管理費区分：0	
諸雑費(まるめ)								
ZS3000004			式	1			管理費区分：0	
合計								
単価							円／日	

3 次単価表

単価使用年月	2026. 05
歩掛適用年月	2026. 05
労務調整係数	1. 000-00000 0. 0 0

単 23号 WK250400	工事用水中ポンプ 運転	0以上120 (m3/h) 未満, 10m, 作業時排水	単位	日	単位数量	1	単価	
名称・規格		条件	単位	数量	単価	金額	摘要	
工事用水中モータポンプ [普通型] 潜水ポンプ 口径200mm 全揚程10m		L001100007	日	1. 2			管理費区分 : 0	
合計								
単価							円 / 日	

3 次単価表

単価使用年月	2026. 05
歩掛適用年月	2026. 05
労務調整係数	1. 000-00000 0. 0 0

単 24号 WK250410	発動発電機運転	0以上120 (m3/h) 未満, 10m, 作業時排水	単位	日	単位数量	1	単価	
名称・規格		条件	単位	数量	単価	金額	摘要	
軽油		Z006702002	L	46			管理費区分 : 0	
発動発電機 [ディーゼルエンジン駆動] 45kVA		L001110010	日	1. 2			管理費区分 : 0	
合計								
単価							円 / 日	

【参考資料】積算入力データリスト（本01）

工事名	東田沢海岸海岸維持工事			事業区分	海岸整備
工事区分・工種・種別・細別・施工歩掛・規格	単位	数量・構成比 前回／今回 入力条件	単価 前回／今回	金額 前回／今回	摘要
堤防・護岸 (0001)	式	1			
護岸基礎工 (0002)	式	1			
作業土工 (0003)	式	1			
床掘り (0004) (P)	m3	30			第0001号内訳書 単位数量 1 m3 管理費区分 0 歩 2026.05 単 2026.05 単価地区 平内町 労調係数 1.000 00-00 0 豪雪割増 週休2日補正 週休2日(月単位)
	Q01 土質 Q02 掘削費	岩塊・玉石 床掘り			
床掘り	m3	31			CB210030 管理費区分 0 歩 2026.05 単 2026.05 単価地区 平内町 労調係数 1.000 00-00 0 豪雪割増 単価補正
	J01 土質 J02 施工方法 J03 土留方式の種類 J04 障害の有無	岩塊・玉石 平均施工幅1m以上2m未満 無し 無し			
土砂等運搬 (0005) (P)	m3	230			第0002号内訳書 単位数量 1 m3 管理費区分 0 歩 2026.05 単 2026.05 単価地区 平内町 労調係数 1.000 00-00 0 豪雪割増
	Q01 土砂等発生現場 Q02 土質 Q03 運搬費	標準 土砂(岩塊・玉石混り土含む) 土砂等運搬			

【参考資料】積算入力データリスト（本01）

工事名	東田沢海岸海岸維持工事				事業区分	海岸整備								
工事区分・工種・種別・細別・施工歩掛・規格					単位	数量・構成比 前回／今回 入力条件	単価 前回／今回	金額 前回／今回	摘要					
										週休2日補正	週休2日(月単位)			
土砂等運搬										m3	228			CB210110 管理費区分 0 歩 2026.05 単 2026.05 単価地区 平内町 労調係数 1.000 00-00 0 豪雪割増 単価補正
J01 土砂等発生現場											標準			
J02 積込機種・規格											バックホウ山積	0.8m3(平積0.6m3)		
J03 土質											土砂(岩塊・玉石混り土含む)			
J04 DID区間の有無											無し			
J05 運搬距離(km)(DID区間無)											15.5km以下			
整地 (0006)(P)										m3	230			第0003号内訳書 単位数量 1 m3 管理費区分 0 歩 2026.05 単 2026.05 単価地区 平内町 労調係数 1.000 00-00 0 豪雪割増 週休2日補正
Q01 作業区分											残土受入れ地での処理			週休2日(月単位)
Q02 敷均し費											整地			
整地										m3	228			CB210610 管理費区分 0 歩 2026.05 単 2026.05 単価地区 平内町 労調係数 1.000 00-00 0 豪雪割増 単価補正
J01 作業区分											残土受入れ地での処理			
間詰め工 (0007)										m3	16			オプション入力 第0004号内訳書 単位数量 1 m3 管理費区分 0 歩 2026.05 単 2026.05 単価地区 平内町

【参考資料】積算入力データリスト（本01）

工事名	東田沢海岸海岸維持工事				事業区分	海岸整備			
工事区分・工種・種別・細別・施工歩掛・規格					単位	数量・構成比 前回／今回 入力条件	単価 前回／今回	金額 前回／今回	摘要
									労調係数 1.000 00-00 0 豪雪割増
									週休2日補正 週休2日(月単位)
コンクリート					m3	16.1			CB240010 管理費区分 0
					J01 構造物種別	無筋・鉄筋構造物			歩 2026.05 単 2026.05
					J02 打設工法	コンクリートポンプ車打設			単価地区 平内町
					J03 コンクリート規格	土木(3)・港湾(6) 高炉 18-8-40			労調係数 1.000 00-00 0
					J04 設計日打設量	10m3以上100m3未満			豪雪割増
					J05 養生工の種類	一般養生			
					J06 圧送管延長距離区分	延長無し			単価補正
					J13 費用の内訳	全ての費用			
護岸工 (0008)					式	1			
コンクリート被覆工 (0009)					式	1			
コンクリート (0010) (P)					m3	40			第0005号内訳書 単位数量 1 m3 管理費区分 0
					Q01 構造物種別	無筋・鉄筋構造物			歩 2026.05 単 2026.05
					Q02 打設工法	コンクリートポンプ車打設			単価地区 平内町
					Q03 コンクリート規格	土木(3)・港湾(6) 高炉 18-8-40			労調係数 1.000 00-00 0
					Q04 コンクリート費	コンクリート			豪雪割増
									週休2日補正 週休2日(月単位)
コンクリート					m3	39.9			CB240010 管理費区分 0
					J01 構造物種別	無筋・鉄筋構造物			歩 2026.05 単 2026.05
					J02 打設工法	コンクリートポンプ車打設			単価地区 平内町
					J03 コンクリート規格	土木(3)・港湾(6) 高炉 18-8-40			労調係数 1.000 00-00 0

【参考資料】積算入力データリスト（本01）

工事名	東田沢海岸海岸維持工事			事業区分	海岸整備
工事区分・工種・種別・細別・施工歩掛・規格	単位	数量・構成比 前回／今回 入力条件	単価 前回／今回	金額 前回／今回	摘要
J04 設計日打設置 J05 養生工の種類 J06 圧送管延長距離区分 J13 費用の内訳		10m3以上100m3未満 一般養生 延長無し 全ての費用			豪雪割増 単価補正
アンカー工 (0011)	本	480			オプション入力 第0006号内訳書 単位数量 1 本 管理費区分 0 歩 2026.05 単 2026.05 単価地区 平内町 労調係数 1.000 00-00 0 豪雪割増 週休2日補正 週休2日(月単位)
アンカー工 SD345 D16 L=400mm	本	480			オプション入力 単位数量 1,000 本 管理費区分 0 歩 2026.05 単 2026.05 単価地区 平内町 労調係数 1.000 00-00 0 豪雪割増 単価補正
鉄筋工[市場単価]	t	0.624			WB810010 管理費区分 0 歩 2026.05 単 2026.05 単価地区 平内町 労調係数 1.000 00-00 0 豪雪割増 単価補正
J01 鉄筋材料規格・径 J02 規格・仕様区分 J03 施工規模 J04 時間的制約を受ける場合の補正 J05 夜間作業補正 J06 トンネル内作業の補正 J07 法面作業の補正 J08 太径鉄筋補正		SD345 D16～25 一般構造物 10t未満 無 無 無 無 補正無(鉄筋割合10%未満含む)			

※入力条件は、積算の考え方を示したものであり、指定事項ではありません。

【参考資料】積算入力データリスト（本01）

工事名	東田沢海岸海岸維持工事				事業区分	海岸整備
工事区分・工種・種別・細別・施工歩掛・規格	単位	数量・構成比 前回／今回 入力条件	単価 前回／今回	金額 前回／今回	摘要	
J09 構造物種別による補正		差筋及び杭頭処理				
コンクリート削孔(電動ハンマドリル)	孔	1,000			CB224410 管理費区分 0 歩 2026.05 単 2026.05 単価地区 平内町 労調係数 1.000 00-00 0 豪雪割増 単価補正	
J01 削孔深さ		30mm以上200mm未満				
コンクリートアンカー用樹脂カプセル D16用	本	1,000			ZZ99*01*01001 管理費区分 0 歩 2026.05 単 2026.05 単価地区 平内町 労調係数 1.000 00-00 0 豪雪割増 単価補正	
止水版 (0012)	m	16			オブション入力 第0007号内訳書 単位数量 1 m 管理費区分 0 歩 2026.05 単 2026.05 単価地区 平内町 労調係数 1.000 00-00 0 豪雪割増 週休2日補正 週休2日(月単位)	
止水板	m	16.4			CB224810 管理費区分 0 歩 2026.05 単 2026.05 単価地区 平内町 労調係数 1.000 00-00 0 豪雪割増	
J01 止水板の種類		CF(塩ビ製)200*5				

【参考資料】積算入力データリスト（本01）

工事名	東田沢海岸海岸維持工事				事業区分	海岸整備
工事区分・工種・種別・細別・施工歩掛・規格		単位	数量・構成比 前回／今回 入力条件	単価 前回／今回	金額 前回／今回	摘要
						単価補正
鉄筋 (0013)		t	1.33			第0008号内訳書 単位数量 1 t 管理費区分 0 歩 2026.05 単 2026.05 単価地区 平内町 労調係数 1.000 00-00 0 豪雪割増 週休2日補正 週休2日(月単位)
	Q01 鉄筋材料規格・径 Q02 鉄筋費		SD345 D16～25 鉄筋工[市場単価]			
鉄筋工[市場単価]		t	1.332			WB810010 管理費区分 0 歩 2026.05 単 2026.05 単価地区 平内町 労調係数 1.000 00-00 0 豪雪割増 単価補正
	J01 鉄筋材料規格・径 J02 規格・仕様区分 J03 施工規模 J04 時間的制約を受ける場合の補正 J05 夜間作業補正 J06 トンネル内作業の補正 J07 法面作業の補正 J08 太径鉄筋補正 J09 構造物種別による補正		SD345 D16～25 一般構造物 10t未満 無 無 無 無 補正無(鉄筋割合10%未満含む) 補正無(一般構造物)			
目地板 (0014) (P)		m2	4			第0009号内訳書 単位数量 1 m2 管理費区分 0 歩 2026.05 単 2026.05 単価地区 平内町 労調係数 1.000 00-00 0 豪雪割増 週休2日補正 週休2日(月単位)
	Q01 目地板の種類 Q04 目地板設置費		瀝青質目地板t=10 目地板			
目地板		m2	4			CB224710 管理費区分 0

【参考資料】積算入力データリスト（本01）

工事名	東田沢海岸海岸維持工事				事業区分	海岸整備
工事区分・工種・種別・細別・施工歩掛・規格		単位	数量・構成比 前回／今回 入力条件	単価 前回／今回	金額 前回／今回	摘要
J01 1工事当り使用量 J02 目地板の種類			30m2未満 瀝青質目地板t=10			歩 2026.05 単 2026.05 単価地区 平内町 労調係数 1.000 00-00 0 豪雪割増 単価補正
スリッパバー (0015)		本	48			オブション入力 第0010号内訳書 単位数量 1 本 管理費区分 0 歩 2026.05 単 2026.05 単価地区 平内町 労調係数 1.000 00-00 0 豪雪割増 週休2日補正 週休2日(月単位)
スリッパバー(海岸構造物用) 瀝青剤塗布φ19×600mm(キャップ含)		本	48			Z231245005 管理費区分 0 歩 2026.05 単 2026.05 単価地区 平内町 労調係数 1.000 00-00 0 豪雪割増 単価補正
型枠 (0016) (P)		m2	76			第0011号内訳書 単位数量 1 m2 管理費区分 0 歩 2026.05 単 2026.05 単価地区 平内町 労調係数 1.000 00-00 0 豪雪割増 週休2日補正 週休2日(月単位)
Q01 型枠の種類 Q02 型枠費 Q03 化粧型枠材料費			一般型枠 型枠 計上しない			

【参考資料】積算入力データリスト（本01）

工事名	東田沢海岸海岸維持工事				事業区分	海岸整備
工事区分・工種・種別・細別・施工歩掛・規格		単位	数量・構成比 前回／今回 入力条件	単価 前回／今回	金額 前回／今回	摘要
型枠		m2	76			CB240210 管理費区分 0 歩 2026.05 単 2026.05 単価地区 平内町 労調係数 1.000 00-00 0 豪雪割増 単価補正
J01 型枠の種類 J02 構造物の種類			一般型枠 鉄筋・無筋構造物			
足場工 (0017)		掛m2	140			オプション入力 第0012号内訳書 単位数量 1 掛m2 管理費区分 0 歩 2026.05 単 2026.05 単価地区 平内町 労調係数 1.000 00-00 0 豪雪割増 週休2日補正 週休2日(月単位)
足場工		掛m2	140			WB252110 管理費区分 0 歩 2026.05 単 2026.05 単価地区 平内町 労調係数 1.000 00-00 0 豪雪割増 単価補正
J01 工法 J02 安全ネット J03 ラフエレンクレーン賃料補正			単管傾斜足場 不要 標準(1.0)			
波返工 (0018)		式	1			
波返工 (0019)		式	1			
コンクリート						第0013号内訳書

【参考資料】積算入力データリスト（本01）

工事名	東田沢海岸海岸維持工事			事業区分	海岸整備
工事区分・工種・種別・細別・施工歩掛・規格	単位	数量・構成比 前回／今回 入力条件	単価 前回／今回	金額 前回／今回	摘要
(0020) (P)	m3	43			単位数量 1 m3 管理費区分 0 歩 2026.05 単 2026.05 単価地区 平内町 労調係数 1.000 00-00 0 豪雪割増 週休2日補正 週休2日(月単位)
Q01 構造物種別		無筋・鉄筋構造物			
Q02 打設工法		コンクリートポンプ車打設			
Q03 コンクリート規格		土木(3)・港湾(6) 高炉 18-8-40			
Q04 コンクリート費		コンクリート			
コンクリート	m3	42.8			CB240010 管理費区分 0 歩 2026.05 単 2026.05 単価地区 平内町 労調係数 1.000 00-00 0 豪雪割増 単価補正
J01 構造物種別		無筋・鉄筋構造物			
J02 打設工法		コンクリートポンプ車打設			
J03 コンクリート規格		土木(3)・港湾(6) 高炉 18-8-40			
J04 設計日打設量		10m3以上100m3未満			
J05 養生工の種類		一般養生			
J06 圧送管延長距離区分		延長無し			
J13 費用の内訳		全ての費用			
目地板 (0021) (P)	m2	4			第0014号内訳書 単位数量 1 m2 管理費区分 0 歩 2026.05 単 2026.05 単価地区 平内町 労調係数 1.000 00-00 0 豪雪割増 週休2日補正 週休2日(月単位)
Q01 目地板の種類		瀝青質目地板t=10			
Q04 目地板設置費		目地板			
目地板	m2	4.3			CB224710 管理費区分 0 歩 2026.05 単 2026.05 単価地区 平内町 労調係数 1.000 00-00 0 豪雪割増
J01 1工事当り使用量		30m2未満			
J02 目地板の種類		瀝青質目地板t=10			

【参考資料】積算入力データリスト（本01）

工事名	東田沢海岸海岸維持工事			事業区分	海岸整備
工事区分・工種・種別・細別・施工歩掛・規格	単位	数量・構成比 前回／今回 入力条件	単価 前回／今回	金額 前回／今回	摘要
型枠 (0022) (P)	m2	135			単価補正 第0015号内訳書 単位数量 1 m2 管理費区分 0 歩 2026.05 単 2026.05 単価地区 平内町 労調係数 1.000 00-00 0 豪雪割増 週休2日補正 週休2日(月単位)
Q01 型枠の種類		一般型枠			
Q02 型枠費		型枠			
Q02 型枠費		型枠			
Q03 化粧型枠材料費		計上しない			
型枠	m2	73.1			CB240210 管理費区分 0 歩 2026.05 単 2026.05 単価地区 平内町 労調係数 1.000 00-00 0 豪雪割増 単価補正
J01 型枠の種類		一般型枠			
J02 構造物の種類		鉄筋・無筋構造物			
型枠	m2	61.6			CB240210 管理費区分 0 歩 2026.05 単 2026.05 単価地区 平内町 労調係数 1.000 00-00 0 豪雪割増 単価補正
J01 型枠の種類		一般型枠			
J02 構造物の種類		鉄筋・無筋構造物(合板円形型枠)			
天端被覆工 (0023)	式	1			
コンクリート被覆工 (0024)	式	1			
コンクリート					第0016号内訳書

【参考資料】積算入力データリスト（本01）

工事名	東田沢海岸海岸維持工事			事業区分	海岸整備
工事区分・工種・種別・細別・施工歩掛・規格	単位	数量・構成比 前回／今回 入力条件	単価 前回／今回	金額 前回／今回	摘要
(0025) (P)	m3	42			単位数量 1 m3 管理費区分 0 歩 2026.05 単 2026.05 単価地区 平内町 労調係数 1.000 00-00 0 豪雪割増 週休2日補正 週休2日(月単位)
Q01 構造物種別		無筋・鉄筋構造物			
Q02 打設工法		コンクリートポンプ車打設			
Q03 コンクリート規格		土木(2)・港湾(5) 高炉 18-8-40			
Q04 コンクリート費		コンクリート			
コンクリート	m3	42			CB240010 管理費区分 0 歩 2026.05 単 2026.05 単価地区 平内町 労調係数 1.000 00-00 0 豪雪割増 単価補正
J01 構造物種別		無筋・鉄筋構造物			
J02 打設工法		コンクリートポンプ車打設			
J03 コンクリート規格		土木(2)・港湾(5) 高炉 18-8-40			
J04 設計日打設量		10m3以上100m3未満			
J05 養生工の種類		一般養生			
J06 圧送管延長距離区分		延長無し			
J13 費用の内訳		全ての費用			
基礎材 (0026) (P)	m2	210			第0017号内訳書 単位数量 1 m2 管理費区分 0 歩 2026.05 単 2026.05 単価地区 平内町 労調係数 1.000 00-00 0 豪雪割増 週休2日補正 週休2日(月単位)
Q01 基礎材規格		RC-40			
Q02 敷厚		0.2m			
Q03 基礎碎石費		基礎碎石			
基礎碎石	m2	210			CB221110 管理費区分 0 歩 2026.05 単 2026.05 単価地区 平内町 労調係数 1.000 00-00 0 豪雪割増
J01 碎石の厚さ		17.5cmを超え20.0cm以下			
J02 碎石の種類		RC-40			
J03 費用の内訳		全ての費用			

【参考資料】積算入力データリスト（本01）

工事名	東田沢海岸海岸維持工事			事業区分	海岸整備
工事区分・工種・種別・細別・施工歩掛・規格	単位	数量・構成比 前回／今回 入力条件	単価 前回／今回	金額 前回／今回	摘要
目地板 (0027) (P)					単価補正 第0018号内訳書 単位数量 1 m2 管理費区分 0 歩 2026.05 単 2026.05 単価地区 平内町 労調係数 1.000 00-00 0 豪雪割増 週休2日補正 週休2日(月単位)
Q01 目地板の種類		瀝青質目地板t=10			
Q04 目地板設置費		目地板			
目地板					CB224710 管理費区分 0 歩 2026.05 単 2026.05 単価地区 平内町 労調係数 1.000 00-00 0 豪雪割増 単価補正
J01 1工事当り使用量		30m2未満			
J02 目地板の種類		瀝青質目地板t=10			
排水構造物工 (0028)	式	1			
作業土工 (0029)	式	1			
床掘り (0030) (P)					第0019号内訳書 単位数量 1 m3 管理費区分 0 歩 2026.05 単 2026.05 単価地区 平内町 労調係数 1.000 00-00 0 豪雪割増 週休2日補正 週休2日(月単位)
Q01 土質		土砂			
Q02 掘削費		床掘り			

【参考資料】積算入力データリスト（本01）

工事名	東田沢海岸海岸維持工事			事業区分	海岸整備
工事区分・工種・種別・細別・施工歩掛・規格	単位	数量・構成比 前回／今回 入力条件	単価 前回／今回	金額 前回／今回	摘要
床掘り	m3	94			CB210030 管理費区分 0 歩 2026.05 単 2026.05 単価地区 平内町 労調係数 1.000 00-00 0 豪雪割増 単価補正
J01 土質		土砂			
J02 施工方法		平均施工幅1m以上2m未満			
J03 土留方式の種類		無し			
J04 障害の有無		無し			
埋戻し (0031) (P)	m3	90			第0020号内訳書 単位数量 1 m3 管理費区分 0 歩 2026.05 単 2026.05 単価地区 平内町 労調係数 1.000 00-00 0 豪雪割増 週休2日補正 週休2日(月単位)
Q01 施工方法		最大埋戻幅1m未満			
Q03 土質		土砂			
Q04 埋戻し費		埋戻し			
埋戻し	m3	91			CB210410 管理費区分 0 歩 2026.05 単 2026.05 単価地区 平内町 労調係数 1.000 00-00 0 豪雪割増 単価補正
J01 施工方法		最大埋戻幅1m未満			
場所打水路工 (0032)	式	1			
コンクリート (0033) (P)	m3	30			第0021号内訳書 単位数量 1 m3 管理費区分 0 歩 2026.05 単 2026.05 単価地区 平内町
Q01 構造物種別		小型構造物			
Q02 打設工法		人力打設			

【参考資料】積算入力データリスト（本01）

工事名	東田沢海岸海岸維持工事				事業区分	海岸整備
工事区分・工種・種別・細別・施工歩掛・規格		単位	数量・構成比 前回／今回 入力条件	単価 前回／今回	金額 前回／今回	摘要
Q03 コンクリート規格			土木(2)・港湾(5)	高炉 18-8-40		労調係数 1.000 00-00 0
Q04 コンクリート費			コンクリート			豪雪割増
						週休2日補正 週休2日(月単位)
コンクリート		m3	30.1			CB240010
J01 構造物種別			小型構造物			管理費区分 0
J02 打設工法			人力打設			歩 2026.05 単 2026.05
J03 コンクリート規格			土木(2)・港湾(5)	高炉 18-8-40		単価地区 平内町
J05 養生工の種類			一般養生			労調係数 1.000 00-00 0
J07 現場内小運搬の有無			無し			豪雪割増
J13 費用の内訳			全ての費用			単価補正
型枠 (0034) (P)		m2	280			第0022号内訳書
						単位数量 1 m2
						管理費区分 0
Q01 型枠の種類			一般型枠			歩 2026.05 単 2026.05
Q02 型枠費			型枠			単価地区 平内町
Q03 化粧型枠材料費			計上しない			労調係数 1.000 00-00 0
						豪雪割増
						週休2日補正 週休2日(月単位)
型枠		m2	276			CB240210
						管理費区分 0
J01 型枠の種類			一般型枠			歩 2026.05 単 2026.05
J02 構造物の種類			小型構造物			単価地区 平内町
						労調係数 1.000 00-00 0
						豪雪割増
						単価補正
基礎材 (0035) (P)		m2	110			第0023号内訳書
						単位数量 1 m2
						管理費区分 0
Q01 基礎材規格			RC-40			歩 2026.05 単 2026.05

※入力条件は、積算の考え方を示したものであり、指定事項ではありません。

【参考資料】積算入力データリスト（本01）

工事名	東田沢海岸海岸維持工事			事業区分	海岸整備
工事区分・工種・種別・細別・施工歩掛・規格	単位	数量・構成比 前回／今回 入力条件	単価 前回／今回	金額 前回／今回	摘要
Q02 敷厚 Q03 基礎碎石費		0.1m 基礎碎石			単価地区 平内町 労調係数 1.000 00-00 0 豪雪割増 週休2日補正 週休2日(月単位)
基礎碎石	m2	111			CB221110 管理費区分 0 歩 2026.05 単 2026.05 単価地区 平内町 労調係数 1.000 00-00 0 豪雪割増 単価補正
J01 碎石の厚さ J02 碎石の種類 J03 費用の内訳		7.5cmを超え12.5cm以下 RC-40 全ての費用			
目地板 (0036) (P)	m2	3			第0024号内訳書 単位数量 1 m2 管理費区分 0 歩 2026.05 単 2026.05 単価地区 平内町 労調係数 1.000 00-00 0 豪雪割増 週休2日補正 週休2日(月単位)
Q01 目地板の種類 Q04 目地板設置費		瀝青質目地板t=10 目地板			
目地板	m2	2.9			CB224710 管理費区分 0 歩 2026.05 単 2026.05 単価地区 平内町 労調係数 1.000 00-00 0 豪雪割増 単価補正
J01 1工事当り使用量 J02 目地板の種類		30m2未満 瀝青質目地板t=10			
集水樹工 (0037)	式	1			

【参考資料】積算入力データリスト（本01）

工事名	東田沢海岸海岸維持工事			事業区分	海岸整備
工事区分・工種・種別・細別・施工歩掛・規格	単位	数量・構成比 前回／今回 入力条件	単価 前回／今回	金額 前回／今回	摘要
現場打ち集水桝 (0038) (P)	箇所	1			第0025号内訳書 単位数量 1 箇所 管理費区分 0 歩 2026.05 単 2026.05 単価地区 平内町 労調係数 1.000 00-00 0 豪雪割増 週休2日補正 週休2日(月単位)
Q01 集水桝・街渠桝種類		現場打材			
Q02 コンクリート規格		土木(2)・港湾(5) 高炉 18-8-40			
Q03 法面作業補正		無し			
Q04 集水桝設置費		現場打ち集水桝・街渠桝(本体)			
Q05 集水桝鉄筋費		計上しない			
現場打ち集水桝・街渠桝(本体)	箇所	1			CB222950 管理費区分 0 歩 2026.05 単 2026.05 単価地区 平内町 労調係数 1.000 00-00 0 豪雪割増 単価補正
J01 コンクリート規格		土木(2)・港湾(5) 高炉 18-8-40			
J02 1箇所当りコンクリート使用量		1.22m3を超え1.29m3以下			
J03 コンクリート打設工法		人力打設			
J04 養生工の種類		一般養生・特殊養生(練炭)			
蓋 (0039)	枚	1			オブション入力 第0026号内訳書 単位数量 1 枚 管理費区分 0 歩 2026.05 単 2026.05 単価地区 平内町 労調係数 1.000 00-00 0 豪雪割増 週休2日補正 週休2日(月単位)
蓋版	枚	1			WB821430 管理費区分 0 歩 2026.05 単 2026.05 単価地区 平内町 労調係数 1.000 00-00 0 豪雪割増
J01 作業区分		据付け			
J02 夜間作業の有無		無し			
J03 蓋版の種類		蓋版(各種)			
J05 規格・仕様区分		40を超え170kg/枚以下			

【参考資料】積算入力データリスト（本01）

工事名	東田沢海岸海岸維持工事			事業区分	海岸整備
工事区分・工種・種別・細別・施工歩掛・規格	単位	数量・構成比 前回／今回 入力条件	単価 前回／今回	金額 前回／今回	摘要
J06 時間的制約の有無		無し			
J07 施工箇所における補正		無し			単価補正
函渠型側溝 (0040)	m	1			オプション入力 第0027号内訳書 単位数 1 m 管理費区分 0 歩 2026.05 単 2026.05 単価地区 平内町 労調係数 1.000 00-00 0 豪雪割増 週休2日補正 週休2日(月単位)
管(函)渠型側溝	m	1			CB222790 管理費区分 0 歩 2026.05 単 2026.05 単価地区 平内町 労調係数 1.000 00-00 0 豪雪割増 単価補正
J01 作業区分		据付			
J02 内径又は内空幅(mm)		400mmを超え600mm以下			
J03 基礎碎石の有無		無し			
J04 費用の内訳		全ての費用			
構造物撤去工 (0041)	式	1			
構造物取壊し工 (0042)	式	1			
コンクリートはつり (0043)	m2	211			オプション入力 第0028号内訳書 単位数 1 m2 管理費区分 0 歩 2026.05 単 2026.05 単価地区 平内町 労調係数 1.000 00-00 0

【参考資料】積算入力データリスト（本01）

工事名	東田沢海岸海岸維持工事			事業区分	海岸整備
工事区分・工種・種別・細別・施工歩掛・規格	単位	数量・構成比 前回／今回 入力条件	単価 前回／今回	金額 前回／今回	摘要
					豪雪割増
					週休2日補正 週休2日(月単位)
コンクリートはつり	m2	210.6			CB224250
J01 平均はつり厚		3cm以下			管理費区分 0
J02 費用の内訳		全ての費用			歩 2026.05 単 2026.05
					単価地区 平内町
					労調係数 1.000 00-00 0
					豪雪割増
					単価補正
積込(コンクリート殻)	m3	5.1			CB224260
J01 費用の内訳		全ての費用			管理費区分 0
					歩 2026.05 単 2026.05
					単価地区 平内町
					労調係数 1.000 00-00 0
					豪雪割増
					単価補正
組合せ暗渠撤去 (0044)	m	2			オブション入力
					第0029号内訳書
					単位数量 1 m
					管理費区分 0
					歩 2026.05 単 2026.05
					単価地区 平内町
					労調係数 1.000 00-00 0
					豪雪割増
					週休2日補正 週休2日(月単位)
管(函)渠型側溝	m	2.4			CB222790
J01 作業区分		撤去			管理費区分 0
J02 内径又は内空幅(mm)		400mmを超え600mm以下			歩 2026.05 単 2026.05
					単価地区 平内町

※入力条件は、積算の考え方を示したものであり、指定事項ではありません。

【参考資料】積算入力データリスト（本01）

工事名	東田沢海岸海岸維持工事			事業区分	海岸整備
工事区分・工種・種別・細別・施工歩掛・規格	単位	数量・構成比 前回／今回 入力条件	単価 前回／今回	金額 前回／今回	摘要
J04 費用の内訳		全ての費用			労調係数 1.000 00-00 0 豪雪割増 単価補正
コンクリート構造物取壊し (0045)	m3	57			第0030号内訳書 単位数量 1 m3 管理費区分 0 歩 2026.05 単 2026.05 単価地区 平内町 労調係数 1.000 00-00 0 豪雪割増 週休2日補正 週休2日(月単位)
Q01 構造物区分 Q02 工法区分 Q03 取壊し費		無筋構造物 機械施工 構造物とりこわし			
構造物とりこわし	m3	56.5			WB824010 管理費区分 0 歩 2026.05 単 2026.05 単価地区 平内町 労調係数 1.000 00-00 0 豪雪割増 単価補正
J01 構造物区分 J02 工法区分 J03 時間的制約の有無 J04 夜間作業の有無 J05 低騒音・低振動対策		無筋構造物 機械施工 無し 無し 不要			
コンクリート構造物取壊し (0046)	m3	0.3			第0031号内訳書 単位数量 1 m3 管理費区分 0 歩 2026.05 単 2026.05 単価地区 平内町 労調係数 1.000 00-00 0 豪雪割増 週休2日補正 週休2日(月単位)
Q01 構造物区分 Q02 工法区分 Q03 取壊し費		鉄筋構造物 機械施工 構造物とりこわし			
構造物とりこわし	m3	0.3			WB824010 管理費区分 0 歩 2026.05 単 2026.05
J01 構造物区分		鉄筋構造物			

※入力条件は、積算の考え方を示したものであり、指定事項ではありません。

【参考資料】積算入力データリスト（本01）

工事名	東田沢海岸海岸維持工事			事業区分	海岸整備
工事区分・工種・種別・細別・施工歩掛・規格	単位	数量・構成比 前回／今回 入力条件	単価 前回／今回	金額 前回／今回	摘要
J02 工法区分 J03 時間的制約の有無 J04 夜間作業の有無 J05 低騒音・低振動対策		機械施工 無し 無し 不要			単価地区 平内町 労調係数 1.000 00-00 0 豪雪割増 単価補正
運搬処理工 (0047)	式	1			
殻運搬 (0048)	m3	62			オプション入力 第0032号内訳書 単位数量 1 m3 管理費区分 0 歩 2026.05 単 2026.05 単価地区 平内町 労調係数 1.000 00-00 0 豪雪割増 週休2日補正 週休2日(月単位)
殻運搬	m3	61.6			CB227010 管理費区分 0 歩 2026.05 単 2026.05 単価地区 平内町 労調係数 1.000 00-00 0 豪雪割増 単価補正
J01 殻発生作業 J02 積込工法区分 J03 DID区間の有無 J04 運搬距離(km) (DID区間有無) J13 費用の内訳		コンクリート(無筋)構造物とりこわし 機械積込 無し 28.4km以下 全ての費用			単価地区 平内町 労調係数 1.000 00-00 0 豪雪割増 単価補正
殻運搬	m3	0.3			CB227010 管理費区分 0 歩 2026.05 単 2026.05 単価地区 平内町 労調係数 1.000 00-00 0 豪雪割増
J01 殻発生作業 J02 積込工法区分 J03 DID区間の有無 J04 運搬距離(km) (DID区間有無) J13 費用の内訳		コンクリート(無筋)構造物とりこわし 機械積込 無し 28.4km以下 全ての費用			単価地区 平内町 労調係数 1.000 00-00 0 豪雪割増

※入力条件は、積算の考え方を示したものであり、指定事項ではありません。

【参考資料】積算入力データリスト（本01）

工事名	東田沢海岸海岸維持工事			事業区分	海岸整備
工事区分・工種・種別・細別・施工歩掛・規格	単位	数量・構成比 前回／今回 入力条件	単価 前回／今回	金額 前回／今回	摘要
殻処分 (0049)	m3	62			単価補正 オプション入力 第0033号内訳書 単位数量 1 m3 管理費区分 0 歩 2026.05 単 2026.05 単価地区 平内町 労調係数 1.000 00-00 0 豪雪割増 週休2日補正 週休2日(月単位)
処分費(t)	t	144.8			WB020052 管理費区分 0 歩 2026.05 単 2026.05 単価地区 平内町 労調係数 1.000 00-00 0 豪雪割増 単価補正
処分費(t)	t	0.9			WB020052 管理費区分 0 歩 2026.05 単 2026.05 単価地区 平内町 労調係数 1.000 00-00 0 豪雪割増 単価補正
仮設工 (0050)	式	1			
工事用道路工 (0051)	式	1			

【参考資料】積算入力データリスト（本01）

工事名	東田沢海岸海岸維持工事			事業区分	海岸整備
工事区分・工種・種別・細別・施工歩掛・規格	単位	数量・構成比 前回／今回 入力条件	単価 前回／今回	金額 前回／今回	摘要
敷鉄板 (0052)	m2	37			第0034号内訳書 単位数量 1 m2 管理費区分 0 歩 2026.05 単 2026.05 単価地区 平内町 労調係数 1.000 00-00 0 豪雪割増 週休2日補正 週休2日(月単位)
敷鉄板設置・撤去	m2	37.2			WB253610 管理費区分 0 歩 2026.05 単 2026.05 単価地区 平内町 労調係数 1.000 00-00 0 豪雪割増 単価補正
敷鉄板賃料	枚	4			WB253630 管理費区分 0 歩 2026.05 単 2026.05 単価地区 平内町 労調係数 1.000 00-00 0 豪雪割増 単価補正
工事用道路工 (0053)	式	1			オプション入力 第0035号内訳書 単位数量 1 式 管理費区分 0 歩 2026.05 単 2026.05 単価地区 平内町 労調係数 1.000 00-00 0 豪雪割増

【参考資料】積算入力データリスト（本01）

工事名	東田沢海岸海岸維持工事				事業区分	海岸整備
工事区分・工種・種別・細別・施工歩掛・規格		単位	数量・構成比 前回／今回 入力条件	単価 前回／今回	金額 前回／今回	摘要
						週休2日補正 週休2日(月単位)
大型土のう工		袋	197			WB252730 管理費区分 0 歩 2026.05 単 2026.05 単価地区 平内町 労調係数 1.000 00-00 0 豪雪割増 単価補正
J01	作業区分		製作・設置			
J02	袋詰土区分		購入土			
J03	設置作業半径		5m以下			
J04	設置面高さ(H)		-3m<=H<=2m			
大型土のう工		袋	197			WB252730 管理費区分 0 歩 2026.05 単 2026.05 単価地区 平内町 労調係数 1.000 00-00 0 豪雪割増 単価補正
J01	作業区分		撤去			
J03	設置作業半径		6m以下			
J04	設置面高さ(H)		-3m<=H<=2m			
路体(築堤)盛土		m3	845			CB210510 管理費区分 0 歩 2026.05 単 2026.05 単価地区 平内町 労調係数 1.000 00-00 0 豪雪割増 単価補正
J01	施工幅員		4.0m以上			
J02	施工数量		20,000m3未満			
J03	障害の有無		無し			
山土 ルース 現着(10,000m3未満に適用)		m3	1,124			Z231365005 管理費区分 0 歩 2026.05 単 2026.05 単価地区 平内町 労調係数 1.000 00-00 0 豪雪割増

【参考資料】積算入力データリスト（本01）

工事名	東田沢海岸海岸維持工事			事業区分	海岸整備
工事区分・工種・種別・細別・施工歩掛・規格	単位	数量・構成比 前回／今回 入力条件	単価 前回／今回	金額 前回／今回	摘要
敷砂利					単価補正 オプション入力 単位数量 100 m 管理費区分 0 歩 2026.05 単 2026.05 単価地区 平内町 労調係数 1.000 00-00 0 豪雪割増
整地					単価補正 CB210610 管理費区分 0 歩 2026.05 単 2026.05 単価地区 平内町 労調係数 1.000 00-00 0 豪雪割増
<div> <div>J01 作業区分</div> <div>J02 施工数量</div> <div>J03 障害の有無</div> </div>					<div> <div>敷均し(ルース)</div> <div>標準(10,000m3未満)</div> <div>無し</div> </div>
再生クラッシャーラン RC-40					単価補正 Z002122003 管理費区分 0 歩 2026.05 単 2026.05 単価地区 平内町 労調係数 1.000 00-00 0 豪雪割増
掘削					単価補正 CB210100 管理費区分 0 歩 2026.05 単 2026.05 単価地区 平内町 労調係数 1.000 00-00 0 豪雪割増
<div> <div>J01 土質</div> <div>J02 施工方法</div> <div>J03 押土の有無</div> <div>J04 障害の有無</div> <div>J05 施工数量</div> </div>					<div> <div>土砂</div> <div>オープンカット</div> <div>無し</div> <div>無し</div> <div>5,000m3未満</div> </div>

※入力条件は、積算の考え方を示したものであり、指定事項ではありません。

【参考資料】積算入力データリスト（本01）

工事名	東田沢海岸海岸維持工事			事業区分	海岸整備
工事区分・工種・種別・細別・施工歩掛・規格	単位	数量・構成比 前回／今回 入力条件	単価 前回／今回	金額 前回／今回	摘要
					単価補正
水替工 (0054)	式	1			
ポンプ排水 (0055)	日	24			第0036号内訳書 単位数量 1 日 管理費区分 0 歩 2026.05 単 2026.05 単価地区 平内町 労調係数 1.000 00-00 0 豪雪割増
Q01 排水量		0以上120 (m3/h) 未満			週休2日補正 週休2日(月単位)
Q02 全揚程		10m			
Q03 排水方法		作業時排水			
Q04 ポンプ設置撤去費		ポンプ設置・撤去			
Q05 排水ポンプ運転費		ポンプ運転			
ポンプ設置・撤去	箇所	1			WB252320 管理費区分 0 歩 2026.05 単 2026.05 単価地区 平内町 労調係数 1.000 00-00 0 豪雪割増
					単価補正
ポンプ運転	日	24			WB252310 管理費区分 0 歩 2026.05 単 2026.05 単価地区 平内町 労調係数 1.000 00-00 0 豪雪割増
J01 排水量区分		0以上120 (m3/h) 未満			単価補正
J02 全揚程		10m			
J03 排水方法		作業時排水			
直接工事費 (0056)	式	1			
共通仮設					

【参考資料】積算入力データリスト（本01）

工事名	東田沢海岸海岸維持工事				事業区分	海岸整備	
工事区分・工種・種別・細別・施工歩掛・規格		単位	数量・構成比 前回／今回 入力条件	単価 前回／今回	金額 前回／今回	摘要	
(0057)		式	1				
共通仮設費 (0058)		式	1				
運搬費 (0059)		式	1				
仮設材運搬費 (0060)		t	6.4			第0037号内訳書 単位数量 1 t 管理費区分 0	
		Q01 仮設材運搬費	仮設材等(鋼矢板、H形鋼、覆工板、敷鉄板等)の運搬			歩 2026.05 単 2026.05	
		Q01 仮設材運搬費	仮設材等(鋼矢板、H形鋼、覆工板、敷鉄板等)の運搬			単価地区 平内町	
		Q02 仮設材積込・取卸費	仮設材等の積込み取卸し費			労調係数 1.000 00-00 0	
						豪雪割増	
						週休2日補正 週休2日(月単位)	
仮設材等の運搬 (鋼矢板、H形鋼、覆工板、敷鉄板等)		t	6.42			WB010020 管理費区分 0	
		J01 発注機関区分	北海道・東北・北陸・中・四国・九州			歩 2026.05 単 2026.05	
		J02 片道運搬距離(実数入力)	33.6km			単価地区 平内町	
		J04 製品長区分	12m以内			労調係数 1.000 00-00 0	
		J05 運搬割増率	各種(実数入力)			豪雪割増	
		J06 運搬割増率(実数入力)	0				
		J07 その他の諸料金の有無	無			単価補正	
仮設材等の運搬 (鋼矢板、H形鋼、覆工板、敷鉄板等)		t	6.42			WB010020 管理費区分 0	
		J01 発注機関区分	北海道・東北・北陸・中・四国・九州			歩 2026.05 単 2026.05	
		J02 片道運搬距離(実数入力)	33.6km			単価地区 平内町	
		J04 製品長区分	12m以内			労調係数 1.000 00-00 0	
		J05 運搬割増率	各種(実数入力)			豪雪割増	
		J06 運搬割増率(実数入力)	0				
		J07 その他の諸料金の有無	無			単価補正	

※入力条件は、積算の考え方を示したものであり、指定事項ではありません。

【参考資料】積算入力データリスト（本01）

工事名	東田沢海岸海岸維持工事			事業区分	海岸整備
工事区分・工種・種別・細別・施工歩掛・規格	単位	数量・構成比 前回／今回 入力条件	単価 前回／今回	金額 前回／今回	摘要
仮設材等の積込み取卸し費	t	6.42			WB010030 管理費区分 0 歩 2026.05 単 2026.05 単価地区 平内町 労調係数 1.000 00-00 0 豪雪割増 単価補正
J01 作業区分		積込み、取卸し(往復分)			
現場環境改善費 (0061)	式	1			
現場環境改善費（率計上） (0062)	式	1			
市街地補正	市街地以外				
共通仮設費（率計上） (0063)	式	1			
主たる工種 施工地域等補正 除雪工事補正 ICT施工補正 週休2日補正	03:海岸工事 補正無し（地方部 未使用 補正なし 週休2日(月単位)	施工場所が一般交通等の影響を受けない場合 1.0 1.00 1.0 1.01			
純工事費 (0064)	式	1			
現場管理費 (0065)	式	1			
施工地域等補正 工期日数 冬期日数 積雪寒冷地区分 施工時期補正 緊急工事補正 砂防・地滑り補正	補正無し（地方部 0日間 0日間 4級地 任意設定 補正なし 補正なし	施工場所が一般交通等の影響を受けない場合 1.0 1.20% 0.00% 0.00% 0.00%			

【参考資料】積算入力データリスト（本01）

工事名	東田沢海岸海岸維持工事			事業区分	海岸整備
工事区分・工種・種別・細別・施工歩掛・規格	単位	数量・構成比 前回／今回 入力条件	単価 前回／今回	金額 前回／今回	摘要
ICT施工補正	補正なし		1.0		
週休2日補正	週休2日(月単位)		1.02		
工事原価 (0066)	式	1			
一般管理費等 (0067)	式	1			
前払金支出割合による補正	補正を行わない		1.00		
財団法人等による補正	補正を行わない		1.00		
契約保証に係る補正率	金銭的保証		0.04%		
工事価格 (0068)	式	1			
消費税額及び地方消費税額 (0069)	式	1			
工事費計 (0070)	式	1			

1/2

[illegible]

レベル1 工事区分	レベル2 工種	レベル3 種別	レベル4 細別	レベル5 規格	レベル6 積算要素	単位	当初数量		変更数量		摘要
							設計数量	積算数量	設計数量	積算数量	
堤防・護岸						式		1			
	護岸基礎工					式		1			
		作業土工				式		1			
			床掘り	岩塊・玉石		m3	30.50	30			
				CB210030	床掘り	m3	30.50	31			平均施工幅1m以上2m未満
			土砂等運搬	土砂		m3	227.50	230			
				CB210110	土砂等運搬	m3	227.50	228			土砂 15.5km以下
			整地	残土受入れ地での処理		m3	227.50	230			
				CB210610	整地	m3	227.50	228			
			間詰め工	間詰めCo		m3	16.13	16			
				CB240010	コンクリート	m3	16.13	16.1			土木(3)高炉 18-8-40 W/C≦55%
	護岸工					式		1			
		コンクリート被覆工				式		1			
			コンクリート			m3	39.85	40			
				CB240010	コンクリート	m3	39.85	39.9			土木(3)高炉 18-8-40 W/C≦55%
			アンカー工	SD345 D16、L=400mm		本	480	480			
					アンカー工	本	480	480			SD345 D16、L=400mm
			止水板	CF200mm		m	16.40	16			
				CB224810	止水板	m	16.40	16.4			
			鉄筋			t	1.332	1.33			
					鉄筋工(太径鉄筋含む)(加工・組立)	t	1.332	1.332			SD345 D16
			目地板			m2	4.00	4			
				CB224710	目地板	m2	4.00	4.0			瀝青質目地板 t=10mm
			スリップバー	φ19 L=600mm		本	48	48			
					スリップバー	本	48	48			
			型枠			m2	76.00	76			
				CB240210	型枠	m2	76.00	76.0			
			足場工	単管傾斜足場		掛m2	140.00	140			
					足場工	掛m ²	140.00	140			単管傾斜足場 ネット不要
	波返工					式		1			
		波返工				式		1			
			コンクリート			m3	42.81	43			
				CB240010	コンクリート	m3	42.81	42.8			土木(3)高炉 18-8-40 W/C≦55%
			目地板			m2	4.28	4			
				CB224710	目地板	m2	4.28	4.3			瀝青質目地板 t=10mm
			型枠			m2	134.68	135			
				CB240210	型枠	m2	73.08	73.1			一般型枠 鉄筋・無筋構造物
				CB240210	型枠	m2	61.60	61.6			一般型枠 鉄筋・無筋構造物(合板円形型枠使用)
	天端被覆工					式		1			
		コンクリート被覆工				式		1			
			コンクリート			m3	42.00	42			
				CB240010	コンクリート	m3	42.00	42.0			無筋・鉄筋構造物 コンクリートポンプ車打設 生コンクリート(高炉B)(土木②・港湾⑤)
			基礎材	RC-40 t=20cm		m2	210.00	210			

レベル1 工事区分	レベル2 工種	レベル3 種別	レベル4 細別	レベル5 規格	レベル6 積算要素	単位	当初数量		変更数量		摘要
							設計数量	積算数量	設計数量	積算数量	
				CB221110	基礎碎石	m2	210.00	210			
			目地板			m2	3.90	4			
				CB224710	目地板	m2	3.90	3.9			瀝青質目地板 t=10mm
	排水構造物工					式		1			
		作業土工				式		1			
			床掘り	土砂		m3	93.71	90			
				CB210030	床掘り	m3	93.71	94			平均施工幅1m以上2m未満
			埋戻し			m3	91.35	90			
				CB210410	埋戻し	m3	91.35	91			最大埋戻幅1m未満
		場所打水路工				式		1			
			コンクリート			m3	30.13	30			
				CB240010	コンクリート	m3	30.13	30.1			小型構造物 人力打設 生コンクリート(高炉B)(土木②・港湾⑤)
			型枠			m2	275.89	280			
				CB240210	型枠	m ²	275.89	276			一般型枠 小型構造物
			基礎材	RC-40 t=10cm		m2	110.88	110			
				CB221110	基礎碎石	m ²	110.88	111			
			目地板			m2	2.86	3			
				CB224710	目地板	m2	2.86	2.9			瀝青質目地板 t=10mm
		集水桝工				式		1			
			現場打ち集水桝			箇所	1	1			
				CB222950	現場打ち集水桝・街渠桝(本体)	箇所	1	1			NO.91.6 1.25m3/箇所 人力打設 生コンクリート(高炉B)(土木②・港湾⑤)
			蓋	T-2 1000×1000用		枚	1	1			
					蓋版	枚	1	1			
			函渠型側溝	再設置		m	1.00	1			
				CB222790	管(函)渠型側溝	m	1.00	1.0			組合せ暗渠B450
	構造物撤去工					式		1			
		構造物取壊し工				式		1			
			コンクリートはつり			m2	210.61	211			
				CB224250	コンクリートはつり	m2	210.61	210.6			既設護岸 はつり厚 3cm以下
				CB224260	積込(コンクリート殻)	m3	5.12	5.1			
			組合せ暗渠撤去			m	2.40	2			
				CB222790	管(函)渠型側溝	m	2.40	2.4			
			コンクリート構造物取壊し	無筋構造物		m3	56.51	57			
					構造物とりこわし	m3	56.51	56.5			天端被覆工
			コンクリート構造物取壊し	鉄筋構造物		m3	0.34	0.3			
					構造物とりこわし	m3	0.34	0.3			組合せ暗渠
		運搬処理工				式		1			
			殻運搬	無筋・鉄筋Co殻		m3	61.97	62			
				CB227010	殻運搬	m3	61.63	61.6			無筋Co殻 D=27.8km
				CB227010	殻運搬	m3	0.34	0.3			鉄筋Co殻 D=27.8km
			殻処分	無筋・鉄筋Co殻		m3	61.97	62			
					処分費 無筋Co殻	t	144.83	144.8			
					処分費 鉄筋Co殻	t	0.85	0.9			

[illegible]

護岸工

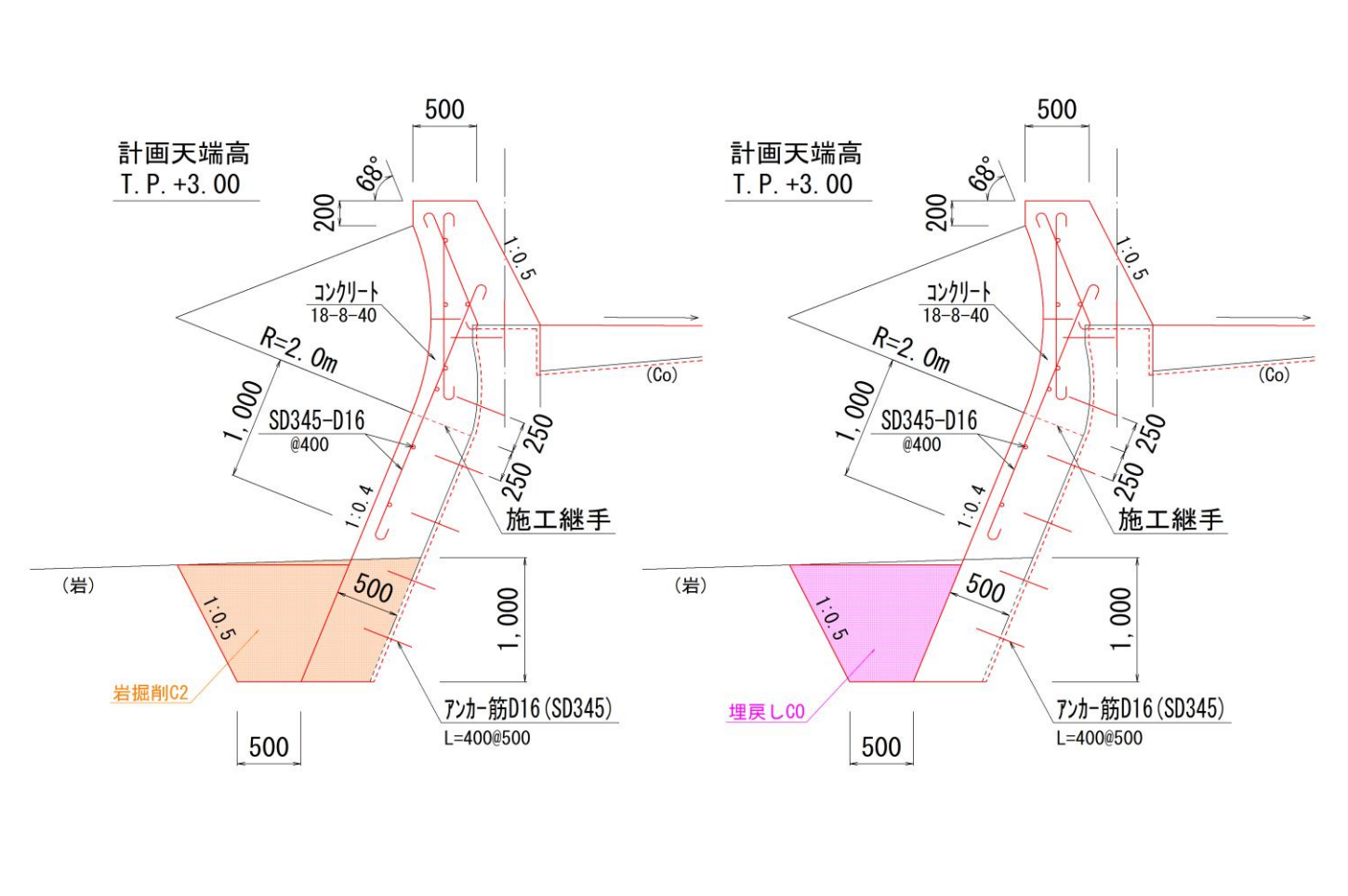

基礎工（一式）				
名称	規格	算 式	単位	数 量
土工				
作業土工				
	岩掘削			
		掘削計算書より V1=30.50	m ³	30.5
	埋戻しC0			
		掘削計算書より V2=16.13	m ³	16.1
	残土（土砂）			
		掘削計算書より V5=30.50	m ³	30.5
		大型土のう計算書より V=197.00	m ³	197.0
		合計	m ³	227.50

積計算書

測点番号	距離(m)	岩掘削C2				埋戻CO			
		断面積 (m ²)	平均断面積 (m ²)	体積 (m ³)	摘要	断面積 (m ²)	平均断面積 (m ²)	体積 (m ³)	摘要
No.100	—	0.79	—			0.41	—		
No.125	25.00	0.75	0.770	19.25		0.40	0.405	10.13	
No.140	15.00	0.75	0.750	11.25		0.40	0.400	6.00	
計	40.00			30.50				16.13	

護岸工(コンクリート被覆工)

標準部

S=1 : 30

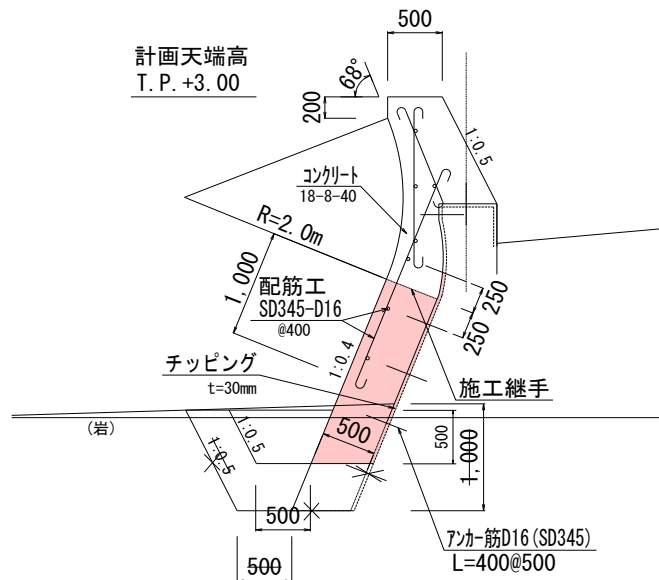

目 地 部

S=1 : 30

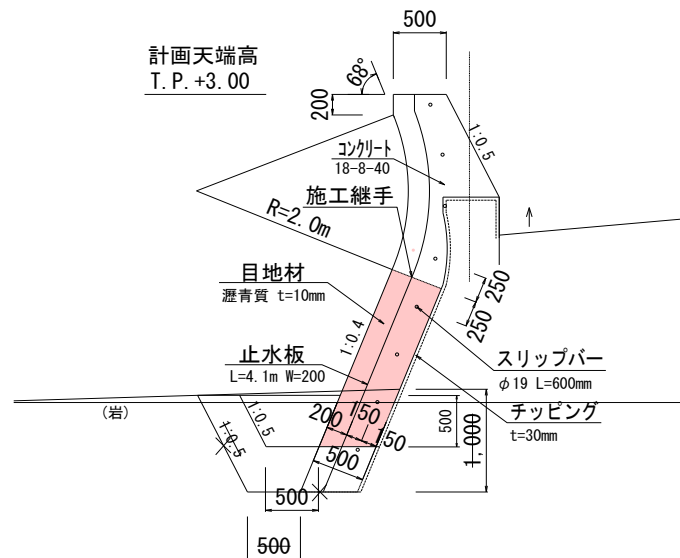

コンクリート被覆工(一式)

名称	規格	算 式	単位	数 量
コンクリート被覆工(表法被覆部)				
	現場打ちコンクリート 数量			
	現場打ちコンクリート (標準部)	現場打ちコンクリート 18-8-40 護岸コンクリート数量計算書より V1=39.85	m ³	39.9
		差筋(アンカー筋) D16 SD345 L=400 40.00/0.5=80 N=80×6箇所	本	480
		削孔 L=0.13m/箇所 差筋数量より	孔	480
		L=0.13×480=62.40	m	62.4
		樹脂カプセル D16用 L=0.13m/箇所 差筋数量より	本	480
		止水板 CF 200mm×5mm L=4.10×4箇所	m	16.4
		目地材(縦目地) 瀝青質 t=10mm 護岸コンクリート数量計算書より A1=1.00(平均)×4箇所=4.00	m ²	4.0
		スリップバー φ19 ctc0.5m 8本×6箇所 ※波返しCo分含む	本	48
		型枠 (無筋構造物) (型枠)護岸コンクリート積計算書より A1=72.00		
		(妻型枠)護岸コンクリート積計算書より A2=1.00(平均)×4箇所=4.00		
		(小計) A=A1+A2=72.00+4.00=76.00	m ²	76.0
		足場工 (単管傾斜足場) 足場工積計算書より A=140.00	掛m ²	140.0
		配筋工 D16@400 40.0×333.1kg/10m/1000	t	1.332

護岸コンクリート 積計算書

測点番号	距離(m)	護岸コンクリート				型 枠			
		断面積 (m ²)	平均断面積 (m ²)	体積 (m ³)	摘要	距離 (m)	平均距離 (m)	面積 (m ²)	摘要
No.100	—	1.01	—			1.80	—		
No.125	25.00	0.99	1.000	25.00		1.80	1.800	45.00	
No.140	15.00	0.99	0.990	14.85		1.80	1.800	27.00	
計	40.00	1.00		39.85				72.00	

足場工 積計算書

測点番号	距離(m)	足場工							
		距離 (m)	平均距離 (m)	掛 m^2 (m^2)	摘要				
No.100	—	3.50	—						
No.125	25.00	3.50	3.500	87.50					
No.140	15.00	3.50	3.500	52.50					
計	40.00			140.00					

標準部

S=1:30

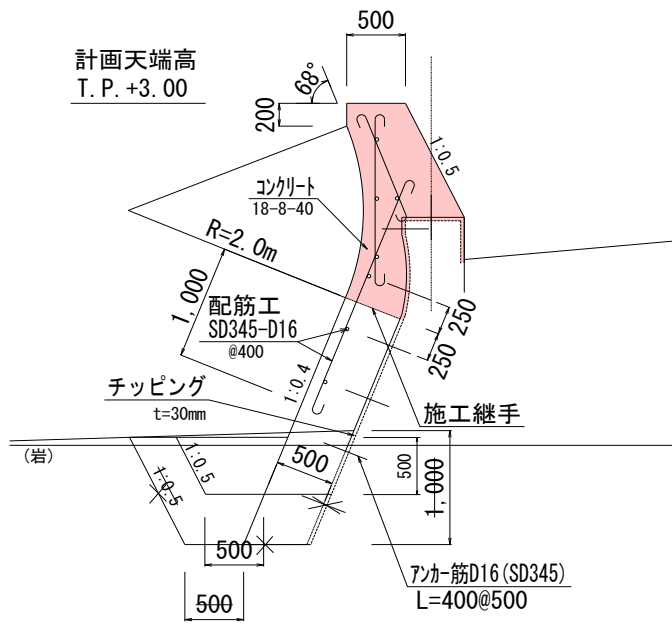

目地部

S=1:30

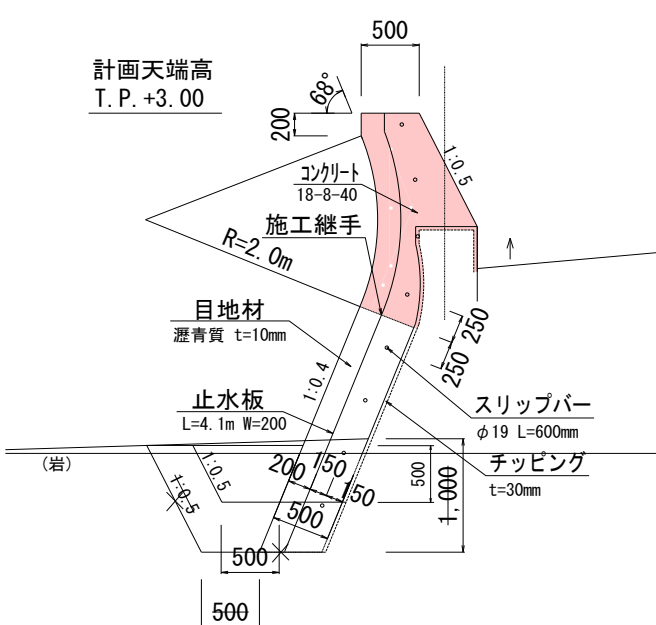

コンクリート被覆工(一式)

名称	規格	算 式	単位	数 量
波返工(標準部)				
現場打ちコンクリート 数量				
現場打ちコンクリート (標準部)	現場打ちコンクリート 18-8-40	(標準部) 波返しコンクリート積計算書より V1=42.95	m ³	43.0
	配筋工 D16@400 SD345	護岸コンクリートに計上		
	アンカー筋 D16 SD345 L=400	護岸コンクリートに計上	本	
	削孔 L=0.13m/箇所	護岸コンクリートに計上	孔	
	樹脂カプセル D16用 L=0.13m/箇所	護岸コンクリートに計上	本	
	止水板 CF 200mm × 5mm	護岸コンクリートに計上	m	
	目地材(縦目地) 瀝青質板 t=10mm	波返工コンクリート積計算書より A1=1.07(平均) × 4箇所=4.28	m ²	4.3
	スリッパ φ19 ctc0.5m	護岸コンクリートに計上	本	
	型枠 (無筋構造物)	(型枠) 波返しコンクリート積計算書より A1=68.80 (妻型枠) 波返しコンクリート積計算書より A2=1.07(平均) × 4箇所=4.28 (小計) A=A1+A2=68.80+4.28=73.08	m ²	73.1
	円形型枠 (鉄筋構造物)	波返しコンクリート積計算書より A=61.60	m ²	61.6

波返コンクリート積計算書

測点番号	距離(m)	波返コンクリート				型 枠				円形型枠			
		断面積 (m ²)	平均断面積 (m ²)	体積 (m ³)	摘要	距離 (m)	平均距離 (m)	面積 (m ²)	摘要	距離 (m)	平均距離 (m)	面積 (m ²)	摘要
No.100	—	1.06	—			1.72	—			1.54	—		
No.125	25.00	1.08	1.070	26.75		1.72	1.720	43.00		1.54	1.540	38.50	
No.140	15.00	1.08	1.080	16.20		1.72	1.720	25.80		1.54	1.540	23.10	
計	40.00	1.07		42.95				68.80				61.60	

天端被覆工・排水構造物工

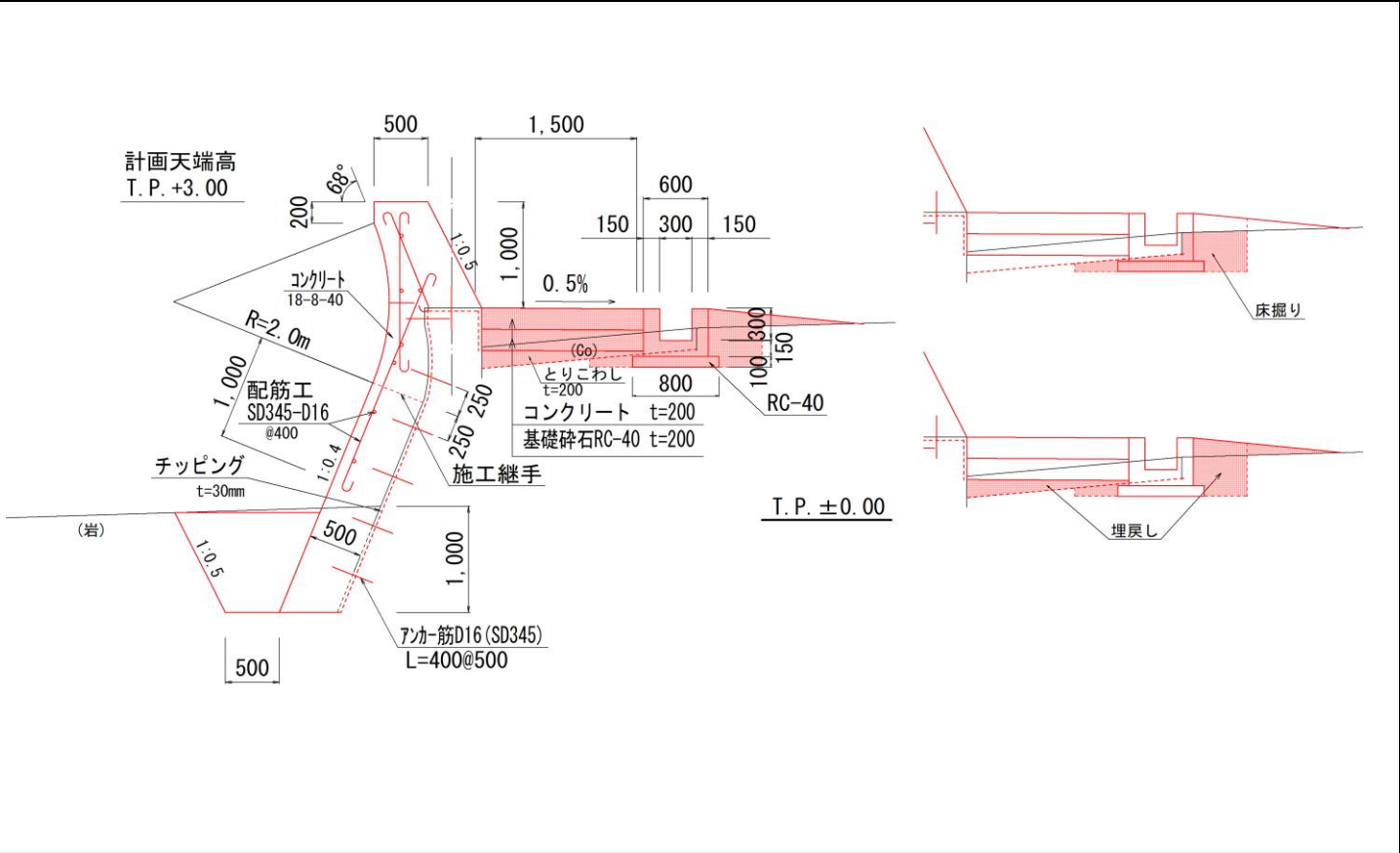

天端被覆工					
名称	規格	算 式		単位	数 量
天端被覆工					
天端被覆工	コンクリート(t=20cm) 18-8-40	1.5 × 140.0m	210.00	m2	210.0
		210.0m2 × 0.2	42.00	m3	42.0
	基礎砕石	1.5 × 140.0m	210.00	m2	210.0
		210.0m2 × 0.2	42.00	m3	42.0
	目地材	13箇所 × 1.5 × 0.20	3.90	m2	3.9
排水構造物工					
作業土工	床掘り	積計算書		m3	93.7
	埋戻し	積計算書		m3	91.4
場所打ち水路工	コンクリート	積計算書		m3	30.1
	型枠	積計算書		m2	275.9
	排水工 基礎砕石	0.8m × (140.0-1.4)	110.88	m2	110.9
	目地材	13箇所 × 0.22(平均断面積:積計算書)	2.86	m2	2.9
集水ます(NO.91.6)	コンクリート	V=1.4 × 1.4 × 1.15-1.0 × 1.0 × 1.0	1.25	m3	1.3
	蓋 T-2 1000 × 1000用			枚	1.0
	組合せ暗渠再設置 B450	L=1.0m		m	1.0

排水工 積計算書

測点番号	距離(m)	排水工床掘				排水工埋戻し			
		断面積 (m ²)	平均断面積 (m ²)	体積 (m ³)	摘要	距離 (m)	平均距離 (m)	面積 (m ²)	摘要
No.0	—	0.69	—			0.34	—		
No.4	4.00	0.37	0.530	2.12		0.56	0.450	1.80	
No.25	21.00	0.44	0.405	8.51		0.52	0.540	11.34	
No.50	25.00	0.58	0.510	12.75		0.59	0.555	13.88	
No.75	25.00	0.73	0.655	16.38		0.60	0.595	14.88	
No.91.1	16.10	1.34	1.035	16.66		0.83	0.715	11.51	
No.92.1	1.00	1.34	1.340	1.34		0.83	0.830	0.83	
No.100	7.90	0.66	1.000	7.90		0.97	0.900	7.11	
No.125	25.00	0.72	0.690	17.25		0.65	0.810	20.25	
No.140	15.00	0.72	0.720	10.80		0.65	0.650	9.75	
計	140.00	0.67		93.71				91.35	

排水工 積計算書

測点番号	距離(m)	排水工コンクリート				排水工型枠			
		断面積 (m ²)	平均断面積 (m ²)	体積 (m ³)	摘要	距離 (m)	平均距離 (m)	面積 (m ²)	摘要
No.0	—	0.18	—			1.53	—		
No.4	4.00	0.18	0.180	0.72		1.53	1.530	6.12	
No.25	21.00	0.20	0.190	3.99		1.70	1.615	33.92	
No.50	25.00	0.21	0.205	5.13		1.90	1.800	45.00	
No.75	25.00	0.23	0.220	5.50		2.10	2.000	50.00	
No.91.1	16.10	0.23	0.230	3.70		2.23	2.165	34.86	
No.92.1	1.00	0.24	0.235	0.24		2.37	2.300	2.30	
No.100	7.90	0.24	0.240	1.90		2.30	2.335	18.45	
No.125	25.00	0.23	0.235	5.88		2.10	2.200	55.00	
No.140	15.00	0.23	0.230	3.45		2.10	2.100	31.50	
計	140.00	0.22		30.51				277.15	
			1.4 × 0.6 × 0.45	30.13	集水桝控除		1.4 × 0.45 × 2	275.89	集水桝控除

構造物撤去工

計画天端高
T. P. +3. 00

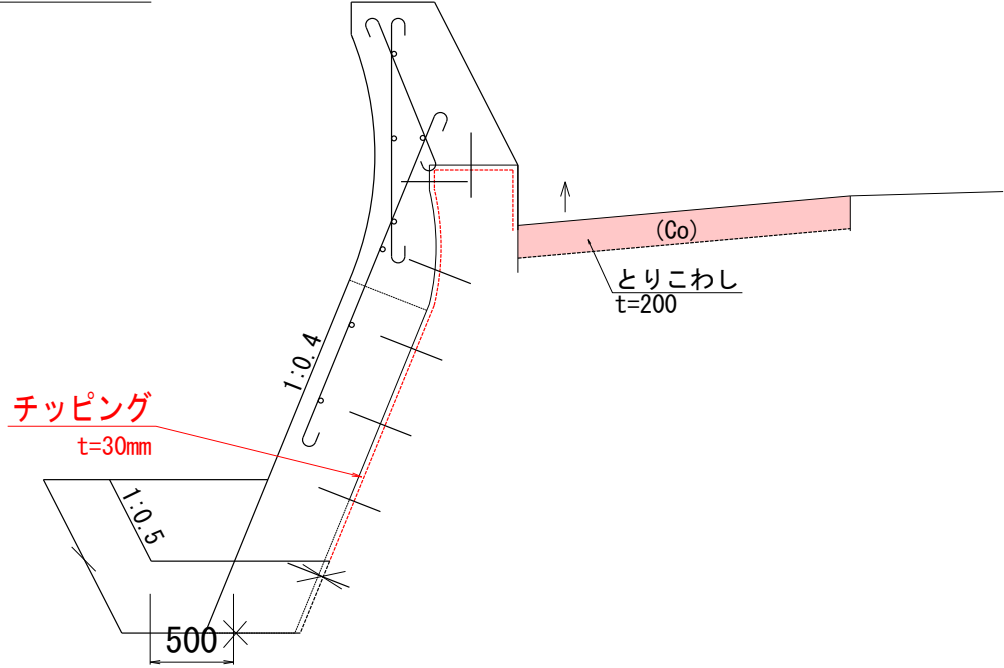

名称	規格	算 式	単位	数 量
構造物撤去工				
はつり工 (チップング)	3cm以下	構造物撤去工 積計算書より A=170.73m2	m2	170.7
コンクリート積込	はつり分	$V=170.73 \times 0.03$ 5.12	m3	5.1
組合せ暗渠撤去		排水工詳細図より2.4	m	2.4
構造物取壊し (天端被覆工)	無筋コンクリート	構造物撤去工 積計算書より56.51	m3	56.5
		$V=56.51 \div 0.20$ 282.55	m2	282.6
	鉄筋コンクリート(既設組合せ暗渠)			
		$V=0.24 \times (2.4-1.0)$ 0.34	m3	0.3
殻運搬 無筋コンクリート		$V=5.12+56.51$ 61.63	m3	61.6
殻運搬 鉄筋コンクリート		$V=0.34$ 0.34	m3	0.3
コンクリート殻処分費 無筋コンクリート		$W=61.63 \times 2.35$ 144.83	t	144.8
鉄筋コンクリート		$W=0.34 \times 2.50$ 0.85	t	0.9

構造物撤去工 積計算書

測点番号	距離(m)	チップング			天端被覆工撤去(構造物取壊し)			
		断面積 (m)	平均断面積 (m)	面積 (㎡)	断面積 (m2)	平均断面積 (m2)	面積 (m3)	摘要
No.0	—				0.40	—		
No.10	10.00				0.40	0.400	4.00	
No.25	15.00				0.40	0.400	6.00	
No.30	5.00				0.40	0.400	2.00	
No.50	20.00	0.49			0.40	0.400	8.00	
No.75	25.00	0.41	0.450	11.25	0.41	0.405	10.13	
No.91.1	16.10	0.43	0.420	6.76	0.41	0.410	6.60	
No.92.1	1.00	0.43	0.430	0.43	0.41	0.410	0.41	
No.100	7.90	3.47	1.950	15.41	0.41	0.410	3.24	
No.125	25.00	3.40	3.435	85.88	0.40	0.405	10.13	
No.140	15.00	3.40	3.400	51.00	0.40	0.400	6.00	
計	140.00	1.90		170.73			56.5	

仮設工					
名称	規格	算 式		単位	数 量
敷鉄板	1524 × 6096 × t22			枚	4
		4 × 1.604t/枚	6.416	t	6.42
		4 × 1.524 × 6.096	37.16	m2	37.2
工事用道路設置・撤去					
大型土のう(設置・撤去)	購入土・6m以下	別添大型土のう計算書より		袋	197
路体盛土		11.7m3/m × 72.2	844.74	m3	844.7
購入土(路体盛土)		844.74 × 1.33	1123.50	m3	1,123.5
敷砂利	RC-40 t=10cm			m	72.2
		72.2 × 3.0	216.60	m2	216.6
掘削(工事用道路撤去)		844.74+216.60 × 0.1	866.40	m3	866.4
水中ポンプ	40m3/h未満	作業時排水		箇所	1

大型土のう計算書

施工延長 L= 40.0m H = 1.67 m H = 1.37 m(水位) H = 0.30 m(余裕)

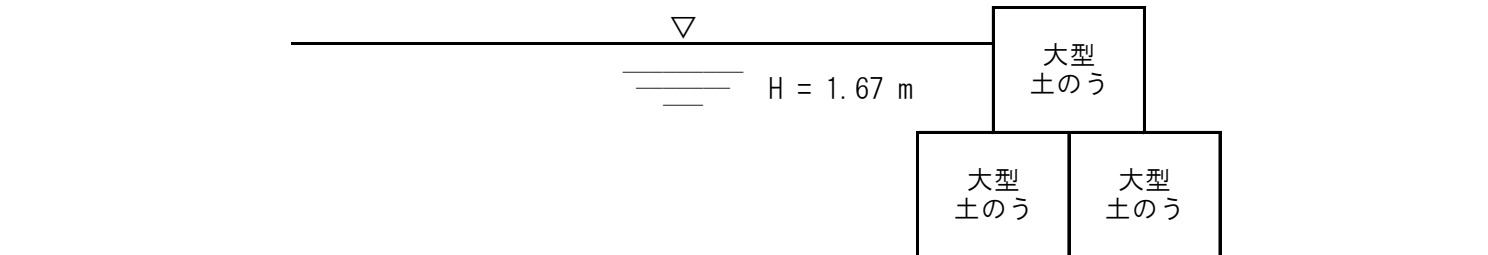
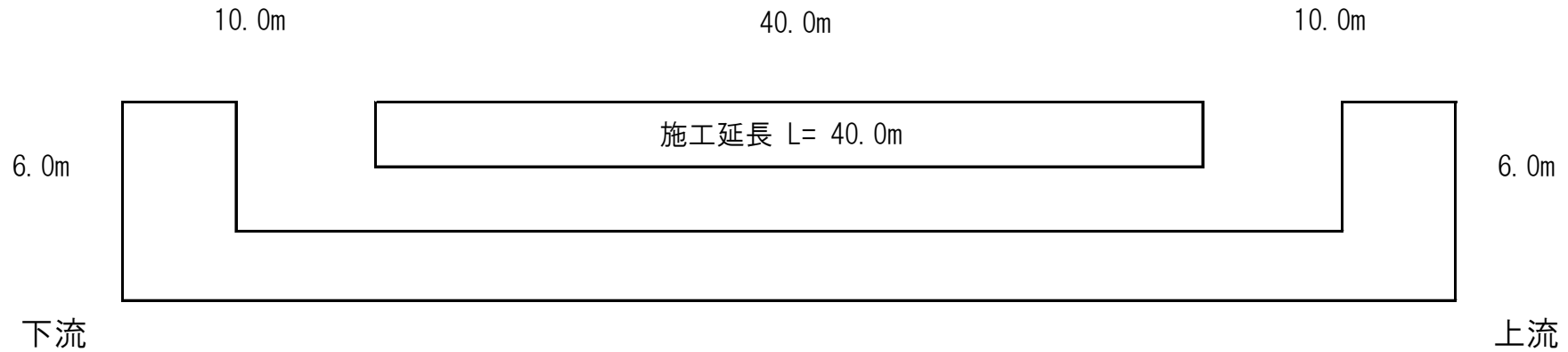

大型土のう工

$$\begin{aligned} L &= 6.0 + 10.0 + 40.0 + 10.0 + 6.0 \\ &= 72.0 \text{ m} \\ N &= 72.0 \times 3 / 1.10 \\ &= 216.0 / 1.10 \\ &= 196.36 \\ &\approx 197 \text{ 袋} \end{aligned}$$